STORY | Seimaru Amagi

Tác giả kịch bản truyện tranh Thám tử Kindaichi và Học viện thám tử Q. Ngoài ra còn viết tiểu thuyết "Thám tử Kindaichi", "Dương điểu", "Tokyo Genji monogatari" (với bút danh Kibayashi Shin) do NXB Kodansha xuất bản.

STORY | Yozaburo Kanari

Tác giả kịch bản truyện tranh "Thám tử Kindaichi", "Chou Zunou Silver Wolf" (Magazine Special), "Mystery Folklorist Yakumo Itsuki", "Gimmick" (Nhà xuất bản Shueisha).

ART | Fumiya Sato

Năm 1991 được đề cử giải thưởng Tác giả mới do tạp chí Shonen Magazine tổ chức lần thứ 46. Năm 1992 tác phẩm "Thám tử Kindaichi" trở thành Hit. Nhận giải thưởng Kodansha Manga lần thứ 19. Từ năm 2001 đến 2005 đăng tác phẩm dài kỳ Học viện thám tử Q.

File 05

ÁN MẠNG TRÊN ĐẢO HIHO

THÁM TỬ KINDAICHI

[Nguyên tác] SEIMARU AMAGI / YOZABURO KANARI
[Vẽ tranh] FUMIYA SATO

TUỔI TRƯỞNG THÀNH T3

NHÀ XUẤT BẢN TRẺ

THÁM TỬ KINDAICHI File 05 ÁN MẠNG TRÊN ĐẢO HIHO

[Nguyên tác] SEIMARU AMAGI / YOZABURO KANARI
[Vẽ tranh] FUMIYA SATO

Để tham gia tour tìm kho báu để một bước thành đại gia nên Kindaichi đã đến đảo Hiho hoang sơ bị cô lập giữa biển.

Nhưng khi đến nơi thì cảnh tượng chào đón mọi người lại là thi thể không toàn vẹn của ông Mimasaka - chủ nhân hòn đảo . Một phát hiện đáng sợ hơn nữa là trong nhóm khách tham dự tour có một nhân vật "không mời mà đến" trà trộn vào.

Đây là một vụ án sát hại hàng loạt dựa theo Truyền thuyết "Yamawara - Sơn đồng bảo vệ kho báu". Liệu Kindaichi có thể tìm ra chân tướng của án mạng thảm khốc này? Và số phận kho báu vốn ngủ yên trên đảo sẽ ra sao?

©2004 SEIMARU AMAGI / YOZABURO KANARI / FUMIYA SATO
All rights reserved.
First published in Japan in 2004 by Kodansha Ltd., Tokyo.
Publication rights for this Vietnamese edition arranged through Kodansha LTD., Tokyo.

ISBN 978-604-1-07492-7
Kindaichi 5
8 934974 135197
Giá: 25.000 đ

ÁN MẠNG TRÊN ĐẢO HIHO

DMA PILOT SCHOOL

ĐỊA ĐIỂM THI: XXXX
THỜI GIAN: NGÀY △ THÁNG △

VUI LÒNG LIÊN HỆ

TƯƠNG TRUYỀN, TRÊN ĐẢO HIHO CÓ MỘT KHO BÁU ĐÃ CÓ TỪ XA XƯA. NGƯỜI TA VỪA PHÁT HIỆN RA MỘT BỨC BÌNH PHONG CÓ VIẾT NHỮNG KÝ HIỆU BÍ ẨN CHỈ ĐƯỜNG ĐẾN KHO BÁU. CHÚNG TÔI CẦN TUYỂN NGƯỜI GIẢI ĐÁP CÁC KÝ HIỆU NÀY. AI TÌM RA ĐÁP ÁN TRƯỚC SẼ ĐƯỢC HƯỞNG 1/10 (KHOẢNG 200 TRIỆU YÊN) GIÁ TRỊ KHO BÁU.

TOUR TÌM KHO BÁU TRÊN ĐẢO HIHO

THÔNG BÁO TUYỂN NGƯỜI

TỪ MỘT MỤC TUYỂN NGƯỜI TRÊN BÁO

GẦN ĐẾN KỲ NGHỈ HÈ

VUI LÒNG LIÊN HỆ

ĐÃ VÔ TÌNH "RƠI" XUỐNG ĐẦU CHÚNG TÔI.

HÒN ĐẢO BÉ XÍU HIHO NÀY

VUI LÒNG LIÊN HỆ

NÓ SẼ TRỞ THÀNH HIỆN TRƯỜNG CỦA MỘT "TAI ƯƠNG" KHỦNG KHIẾP!!
File 05
ÁN MẠNG TRÊN ĐẢO HIHO ①

HẢ? BA KHÔNG CÓ TIỀN THƯỞNG Ư?

SAO KỲ VẬY?
XIN LỖI CON TRAI, BA KHÔNG THỂ MUA ĐƯỢC.

VẬY CÁI XE BA HỨA MUA...

CÔNG TY CỦA BA CHUYÊN XUẤT KHẨU
MÀ HIỆN NAY ĐỒNG YÊN TĂNG GIÁ NÊN RẤT KHÓ KHĂN.

CÓ KHI CÒN PHẢI BÁN NHÀ ĐI...
THẬM CHÍ NỢ NGÂN HÀNG CỦA NHÀ MÌNH CŨNG KHÓ MÀ TRẢ HẾT.

KẺ KHÓ ƯA NHẤT
SAO KHÔN KHỔ VẬY CƯNG?
KE KE KE
MA-KA-BE!

BÁN DAO KIẾM TIỀN Ả?
ĐẬP
!?

PƯNG
BÁN DAO

SỐC
SAO KỲ VẬY?

KẺ KHÓ ƯA NHÌ
ANH AKECHI MIYUKI!?
HỄ LÔ KINDAI-CHI!

BRỪM

BRÙM
ĐỪNG BỎ RƠI TUI
ĐỢI TUI ZỚI MIYUKI!
HỨ
EM GHÉT NHẤT LÀ NGƯỜI NGHÈO!
SAO KHÔNG CHÁO MIYUKI?

TUI KHÔNG MUỐN NGHÈO!
KHÔNG!
H A N A

PHÁCH
HÃY XEM ĐÂY!

NHƯNG CON CÓ KINH NGHIỆM GÌ ĐÂU!
CON PHẢI LÀM SAO ĐÂY MẸ?
VẬY THÌ CON LÀM VIỆC GIÚP ĐỠ GIA ĐÌNH ĐI!

NẾU CÓ SỐ TIỀN ĐÓ THÌ XE HAY NHÀ GÌ ĐỀU MUA ĐƯỢC HẾT!

TƯƠNG ĐƯƠNG 200 TRIỆU YÊN Á? GHÊ VẬY?

QUẢNG CÁO TOUR TÌM KHO BÁU?

SẼ ĐƯỢC CHIA 1/10 TỔNG GIÁ TRỊ
HÀ HÀ. AI GIẢI ĐƯỢC MẬT MÃ VÀ TÌM RA KHO BÁU

VẬY MẸ ĐĂNG KÝ CHO CON THAM GIA NHÉ?
HUYCH HUYCH
OK MAMA!
HE HE
CON SẼ NHÂN DANH ÔNG NỘI
ĐỂ TÌM CHO RA KHO BÁU!
VẬY THÌ... CHƠI LUÔN!
CỐ LÊN CON TRAI! VẬN NHÀ MÌNH GỬI GẮM CHO CON ĐÓ!
NHƯNG ĐIỀU KIỆN LẦN NÀY KHÓ QUÁ, KHÔNG BIẾT KINDAICHI LÀM NỔI KHÔNG?
NƠ HỌC LET BET QUÁ MÀ
KHÔNG SAO ĐÂU CÔ ƠI!
THẾ THÀO
HÀ HÀ
HÀ HÀ
LỚ RA
DỤ ĐƯỢC RỒI HẢ CÔ?
BÀ NỚ ƠI!
CHÚNG TA SẼ ĐI DU LỊCH NƯỚC NGOÀI!
HA HA
VÀ MUA TÚI LOUIS VUITTON!
TÔI VỀ RỒI!
BA CỦA KIN-DAICHI
VÀ NẾU NÓ TÌM RA KHO BÁU THÌ...
HÍ!
THẬT RA KINDAICHI GIỎI LẮM ĐÓ!
CHẮC CHẮN ÔNG SẼ ĐƯỢC CHỌN!

BÀ KHÔNG BỊ LÓA CHẮC?
NHÌN KÌA KINDAI-CHII
AI CŨNG BỊ LÓA MẮT VÌ KHO BÁU MÀI
WOA, ĐÔNG DỮ!
TOUR TÌM KHO BÁU TRÊN ĐẢO HIHO
THI TUYỂN
ĐỂ TUI QUA ĐÓ HỎI THỬ
SAO GIỐNG ĐI LẠC HƠN Á!
CON NÍT CON NÔI CŨNG BÀY ĐẶT THI TUYỂN.
NGƯỜI NƯỚC NGOÀI ĐÓI
THANK YOU!
CHỤT
Ơ...
ĐI NÃO!
NHÓC ĐÓ KHÔNG BIẾT CHỖ NGỒI CỦA MÌNH
ĐỂ TUI DẪT NHÓC ĐI!
RA VẬY

MÌNH PHẢI ĐẬU!

CẢ TƯƠNG LAI MÀ LÀ

SỘT TRÀO

NHƯNG MÀ...

XONG RỒI HẢ?

ƠI

ƯM

AMEN SU TU ĐỜI

CHỦ NHẬT MÀ BẮT MÌNH ĐI THI!

SOẠT SOẠT SOẠT

CÓ ỔN KHÔNG TRỜI?

CẠCH

RỚT RỒI!
KHÔNG ĐẠT
Á ?
MIYUKI! CÓ THƯ NÈ!
ĐẬU RỒI!
KINDAICHI NHÀ CÔ...
MIYUKI
DẠ SAO Ạ?
CHẮC KINDAICHI CŨNG RỚT QUÁ!
CHÁU CỨ RA ĐIỀU KIỆN ÉP NÓ DẪN CHÁU THEO LÀ ĐƯỢC!
LỠ NÓ KHÔNG TÌM RA KHO BÁU THÌ...
NHƯNG MÀ NÓ ĐI MỘT MÌNH ỔN KHÔNG TA?
NHƯNG CHÁU RỚT RỒI MÀ?
HAY LÀ CHÁU ĐI CHUNG VỚI NÓ ĐI?
HA HA HA
THIỆT Ạ?
CHẮC LÀ DO ÔNG TRỜI PHÙ HỘ THÔI!
THÍCH THÍCH
THIỆT HẢ CÔ?
KHI TÌM RA KHO BÁU THÌ NGƯỜI ĐI CÙNG CŨNG ĐƯỢC HƯỞNG SÁI ĐÓ.

CHÚNG TÔI LÊN TÀU ĐI ĐẾN ĐẢO HIHO

ÙÙÙ

VÀ MỘT TUẦN SAU ĐÓ

BÁ NÓ ƠI!

KHÌ KHÌ LẮM.

CÓ CƠM CHƯA?

VẬY THÌ CHÁU NHẤT ĐỊNH PHẢI ĐU THEO!

BỘP

PHẢI VẬY MỚI ĐƯỢC CHỚI

BÁU VẬT

BÁU VẬT QUỐC GIA

KHỦNG CHƯA NÈ KINDAICHI!

!?

SOẠT

MIMASAKA MIDORI (17)

HÀO HỨNG

BÁU VẬT TRÊN ĐẢO NÀY TRỊ GIÁ 8 TỶ YÊN ĐÓ.

VẬY Ã?

HỮ

HÀO HỨNG

ĐẸP QUÁ!

CÓ MỘT CÂU CHUYỆN LIÊN QUAN TỚI KHO BÁU NÀY!

MỌI NGƯỜI CỨ BÀN TÁN XÔN XAO.

NHƯNG CÓ THẬT LÀ NÓ TỒN TẠI KHÔNG?

TƯƠNG TRUYỀN RẰNG HIDEYOSHI DẪN ĐẠI QUÂN ĐẾN ĐÂY VÀ TÌM THẤY MỘT PHẦN KHO BÁU.
ÔNG ĐÃ DÙNG PHẦN KHO BÁU NÀY ĐƯA QUÂN XUẤT NGOẠI.

TRONG LỊCH SỬ, TOYOTOMI HIDEYOSHI TỪNG CÓ Ý ĐỊNH ĐƯA QUÂN XUẤT NGOẠI NHƯNG KHÔNG ĐỦ TÀI LỰC
VÀ ÔNG TA NGHE ĐẾN TRUYỀN THUYẾT VỀ KHO BÁU NÀY

700 TRIỆU?
NGHE ĐỒN PHẦN KHO BÁU ĐƯỢC TÌM THẤY ĐÓ KHOẢNG 700 TRIỆU YÊN.

NHƯNG NGHE SAO CÓ MÙI ẢO QUÁ!
KHỦNG QUÁI MUA ĐƯỢC CÁ MẤY NGÀN TÚI LV LUÔN!

SO VỚI CẢ KHO BÁU.
ĐÓ CHỈ LÀ MỘT PHẦN RẤT NHỎ

NGHE NÓI HỌ KIẾM ĐƯỢC 120 TRIỆU YÊN (TƯƠNG ĐƯƠNG 2.2 TỶ YÊN BÂY GIỜ)
ĐÂY LÀ CHUYỆN CÓ THẬT.

NĂM 1902, VÌ TIN VÀO CUỐN CỔ VĂN CÓ ĐỀ CẬP TỚI KHO BÁU
MỘT GIA ĐÌNH Ở KAWASAKI ĐÃ KÉO NHAU ĐẾN ĐỂ KHAI QUẬT KHO BÁU.

THẬT SỰ CÓ RẤT NHIỀU NGƯỜI KỂ RẰNG
HỌ ĐÃ NHÌN THẤY KHO BÁU.

TÔI ĐI DU HỌC TỪ NHỎ. LẦN NÀY CHA TÔI GỌI VỀ ĐỂ PHỤ TRÁCH TOUR NÀY
TÔI LÀ MIMASAKA MIDORI, ÔNG CHỦ ĐẢO ĐÃ MỜI MỌI NGƯỜI ĐẾN ĐÂY CHÍNH LÀ CHA TÔI.

SAO RẢNH DỮ VẬY?
CÔ CŨNG THAM GIA TOUR TÌM KHO BÁU HẢ?

CÔ MIDORI PHẢI KHÔNG?
DẠ VÂNG?

CHƯA AI BIẾT CỤ THỂ. NHƯNG THEO LỜI ĐỒN ĐẠI THÌ...
HỈ GÌ NHƯNG CỤ THỂ KHO BÁU GỒM NHỮNG GÌ, VÀ ĐƯỢC GIẤU Ở ĐÂU?

BÂY GIỜ CÔ CHỦ LỚN QUÁ, RA ĐƯỜNG GẶP CHẮC NHẬN KHÔNG RA LUÔN!
CHÚ IWATA!

CHÚ VẪN NHƯ XƯA, LÂM CHÁU NHỚ THỜI THƠ ẤU QUÁ!
NĂM NAY CHÁU 17 TUỔI RỒI.

ĐÚNG LÀ CÔ CHỦ RỒI!
TÔI LÀ QUẢN GIA IWATA!
IWATA EISAKU (65)

ÔNG KIA!
MIDORI!

NHỜ TÔI CHĂM SÓC KHÁCH GIÚP
10 NĂM XA CÁCH BỖNG NHIÊN ÔNG CHỦ GỬI THƯ

VẬY LÀ EM CŨNG VƯỢT QUA KỲ THI ĐÓ HẢ?
SỐ HÊN THÔI CHỊ!

EM LÀ CHRIS EINSTEIN
CHRIS EINSTEIN (13 TUỔI)

ỦA, ĐÂY LÀ...

CON NÍT NƯỚC NGOÀI NINH GIỎI LẮM Á.
HỪ
HÔ
CHÚNG CHẠC QUÁ TA!

CHẮC LÀ NHỜ CHỊ ĐEM LẠI VẬN MAY CHO EM ĐÓ!
HI

KHI ĐẾN NƠI PHIÊN MỌI NGƯỜI TRÌNH THƯ MỜI NHÉ!
SẮP TỚI ĐẢO RỒI ĐÓ MỌI NGƯỜI!

ỪM!
NHÌN THẤY HÒN ĐẢO RỒI KÌA, MIYUKI!

HIHO ĐÂY SAO!?

ĐẢO CHÂU BÁU...

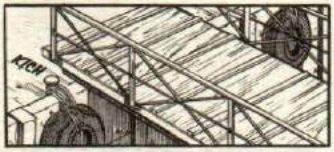

CÁI HỘP GÌ VẬY CÁ?

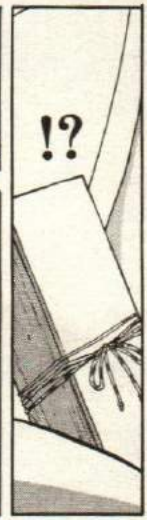
!?

HA HA HA
EM GÁI CHÁU ĐÓI MẸ CHÁU BẮT PHẢI DẪN NÓ THEO!

THƯ MỜI CỦA CHÁU ĐÂU?
Ơ, CHÁU ...

CON GÁI THỜI NAY DẬY THÌ SỚM LẮM ẠI
EM GÁI CHÁU?

OÁI
HỪ
VẬY Ả? MỚI THEO LỐI NÀY

MEO
ĐỂ ANH TRAI ĐI MỘT MÌNH MẸ KHÔNG AN TÂM.

BÁ KHÔNG PHỐI HỢP LÀ SẼ BỊ ĐUỔI VỀ ĐÓ.
Ê ÔNG KIA...

DẠ, MẸ CHÁU NÓI...

OÁI
CHÚ COI VÒNG 3 CỦA NÓ NÈ!
GẬT NHÀY
SỐ

CHA TÔI ĐANG ĐỢI MỌI NGƯỜI Ở NHÀ CHÍNH. PHIỀN CHÚ GHÉ QUA ĐÓ MỘT CHÚT.

TUY NHIÊN ...

ĐI TÌM KHO BÁU CHỨ ĐI ĐÂU!

ÔNG HỎI CÂU NGỚ NGẨN!

KAKIMOTO ASATO (43)

ÔNG ĐEM HÀNH LÝ NÀY TỚI PHÒNG GIÚP TÔI!

ANH ĐỊNH ĐI ĐÂU?

AI HỐNG BIẾT, CHA YASOJIMA KIA!

CẦN GÌ VỘI THẾ! KHO BÁU CÓ CHẠY ĐI ĐÂU MÀ!

CÓ NHIỀU HÒN ĐÁ HÌNH DÁNG KỲ LẠ NHỈ?

Ở

BỌN HỌ QUEN NHAU Ấ?

TƯ LIỆU LÀ QUAN TRỌNG NHẤT!

NGUYÊN TẮC CỦA KHAI QUẬT LÀ: TRƯỚC KHI KHAI QUẬT ĐẤT PHẢI KHAI QUẬT TƯ LIỆU!

YASOJIMA RYUZO (52)

NÊN CÒN LƯU LẠI RẤT NHIỀU DI TÍCH GIỐNG VẬY!

HỒI XƯA ĐẢO NÀY LÀ NƠI TẾ LỄ

ĐÚNG VẬY TỪ XA XƯA...
YAOGI HISAYOSHI (42)

ĐÓ LÀ VÌ TRUYỀN THUYẾT TRÊN ĐẢO NÀY!
TRUYỀN THUYẾT?

NHƯNG DI TÍCH Ở ĐÂY ĐƯỢC PHÁT HIỆN TỪ 10 NĂM TRƯỚC RỒI MÀ?
TẠI SAO MÃI 10 NĂM SAU NGƯỜI TA MỚI QUAN TÂM ĐẾN NÓ?

ĐỪNG NÓI LÀ CÓ THỦY QUÁI NHA!
?
.....

ĐÓ CHỈ LÀ TIN ĐỒN NHẢM THÔI MÀ!
THÔI ĐI CẬU YAOGI!

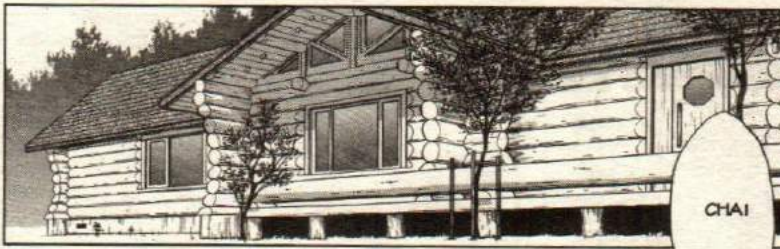
CHA!

MỌI NGƯỜI NGHỈ TẠM Ở ĐÂY ĐỢI CHA TÔI NHÉ!

!!
ỦA!?

KHÔNG THẤY GÌ HẾT!
LẠ THẬT!

CHA?

LÀ BẢN COPY CỦA BỨC BÌNH PHONG ÁM CHỈ VỊ TRÍ KHO BẢU ĐÂY MÀI
ỒI À VẬY!
KÌA MẶT QUỶ MỞ LỐI. XUYÊN ĐƯỜNG MÒN TẤM ÁNH TRĂNG ĐÊM. ĐẾN NGỌC CHÂU NƠI SƠN ĐỒNG CẢNH GIỮ.
HỒNG ĐIỂU RẼ SÓNG TÀU TRĂM TẤN. NÃO NỀ TIẾNG CHIM HOÉT. HÒA THEO CON SÓNG DÂNG.
!?
BÚP BÊ...
GIỐNG BÀI TẬP MÔN CỔ VĂN QUÁI
AI GIẢI ĐỐ ĐƯỢC BÀI THƠ CỔ NÀY SẼ TÌM ĐƯỢC KHO BẢU À?
HÀ HÀ
SAO VẬY KINDAICHI ?
HỒNG ĐIỂU RẼ SÓNG TÀU TRĂM TẤN. NÃO NỀ TIẾNG CHIM HOÉT. HÒA THEO CON SÓNG DÂNG.
KÌA MẶT QUỶ MỞ LỐI. XUYÊN ĐƯỜNG MÒN TẤM ÁNH TRĂNG ĐÊM. ĐẾN NGỌC CHÂU NƠI SƠN ĐỒNG CẢNH GIỮ.

8 BÚP BÊ...
NHẬT BẢN?
!?
CỘP
TRONG MIỆNG NÓ CÓ THỨ GÌ ĐÓ...
ỦA
GIỐNG NGƯỜI THÚ NHỈ?
CÁI TƯỢNG ĐÓ NHÌN THẤY GHÊ QUÁ HÀ!

NÀY!
TỚI QUÁ
AI LẠI NHÉT CON BÚP BÊ GÃY GỌNG VÀO ĐÂY NHỈ?
NHƯNG TẠI SAO LẠI...
LÀ ĐẦU BÚP BÊ!
VÂNG TÔI LÀM NGAY ĐÂY!
ÔNG CHỈNH GIỜ CÁI ĐỒNG HỒ ĐÓ GIÙM TÔI CÁI!
ỌE
PHỊCH
!?
TÍC TẮC
TÍC TẮC
HÌNH NHƯ NÓ BỊ KẸT!
CẠCH

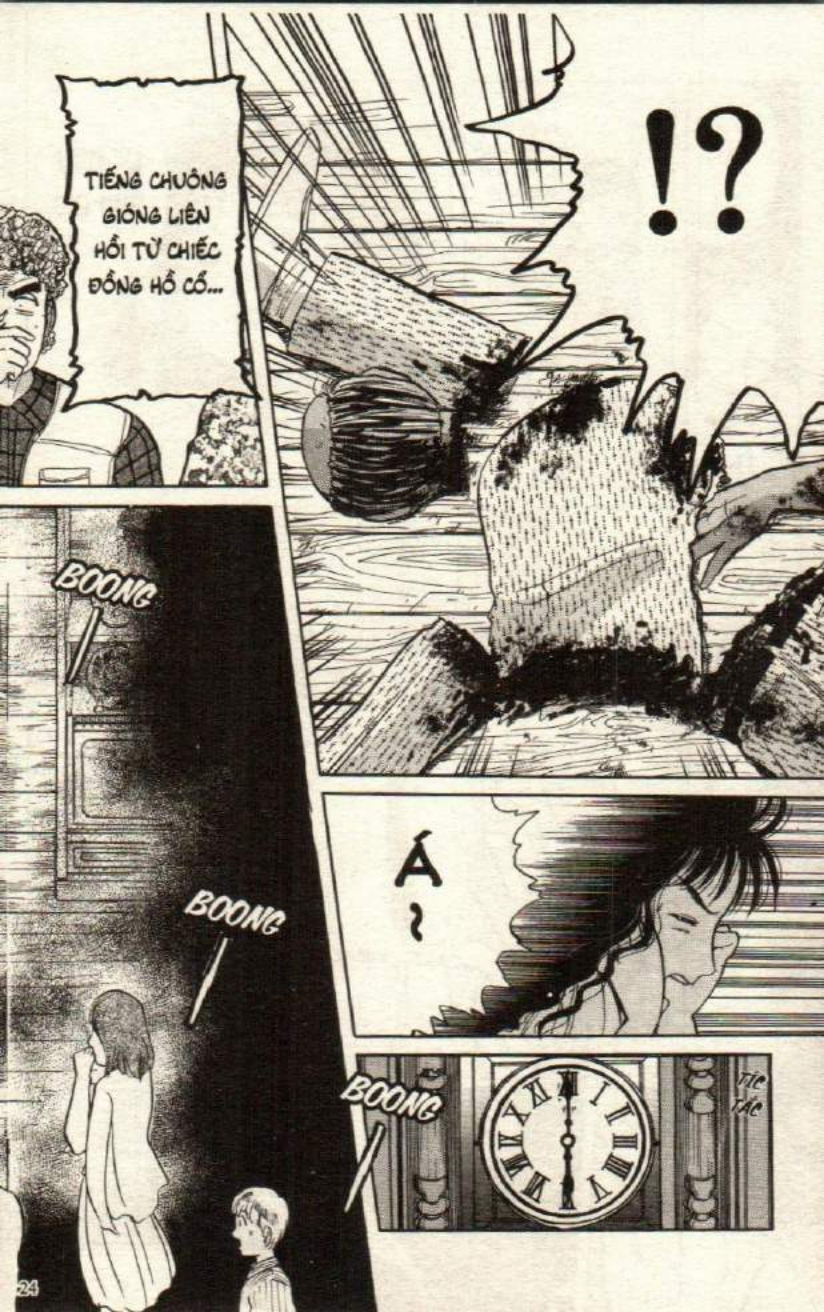
!?
TIẾNG CHUÔNG GIÓNG LIÊN HỒI TỪ CHIẾC ĐỒNG HỒ CỔ...
BOONG
BOONG
Á ~
BOONG
TIC TAC

BOONG
.....
BOONG
BOONG
ĐÃ MỞ MÀN CHO MỘT VỤ ÁN MẠNG ĐẪM MÁU TRÊN ĐẢO CHÂU BÁU HIHO!

NÊN ÔNG CHỦ ĐẢO ĐÃ THIẾT KẾ TOUR TRUY TÌM KHO BÁU.

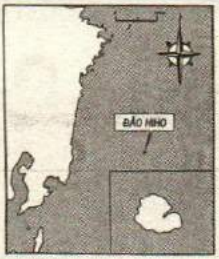

NGƯỜI TA TÌM THẤY TẤM BÌNH PHONG CẤT GIỮ BÍ MẬT VỀ KHO BÁU Ở ĐẢO HIHO

TÔI ĐÃ DẪN THEO MIYUKI ĐẾN HÒN ĐẢO KHO BÁU NÀY

SAU KHI VƯỢT QUA KỲ THI TUYỂN,

NHƯNG CÓ MỘT "THỨ" KHỦNG KHIẾP ĐẾN RÙNG MÌNH ĐANG CHỜ ĐỢI CHÚNG TÔI Ở ĐÂY!

BOONG

BOONG

BOONG

BOONG

ÁN MẠNG TRÊN ĐẢO HIHO

BOO---NG

File-05 ÁN MẠNG TRÊN ĐẢO HIHO ②

ANH LÀ BÁC SĨ Ả?
CÁI XÁC NÀY ĐÃ ĐƯỢC MỘT TUẦN HƠN...
HỪM
Xỉ
MIDORI!
NGÀY XƯA TÔI TỪNG LÀM KHÁM NGHIỆM TỬ THI.
TÔI LÀ HIMURA, BÁC SĨ KHOA CHẤN THƯƠNG CHỈNH HÌNH.
BÁC SĨ HIMURA KOHEI
.....
AI ĐÃ LÀM CHUYỆN NÀY?
MỘT TUẦN? VẬY LÀ NGAY SAU KHI TỔ CHỨC THI TUYỂN.
HẢ?
!?
GIẬT MÌNH
THÌ ĐÂY LÀ NẠN NHÂN THỨ HAI TRÊN ĐẢO.
VẬY LÀ TIẾP NỐI ÔNG SAEKI.
QUẢN GIA
IWATA EISAKU

BA NGƯỜI NÀY..?

MÙI KINH QUÁ!
TÔI RA NGOÀI ĐÂY! MỌI NGƯỜI DỌN DẸP GIÙM CÁI!

MUỐN ÓI QUÁ!

SAEKI?

CÔ THẬT LÀ CHA TÔI...

THẬT VẬY SAO?

KINDAICHI !
CÔ TỈNH RỒI Ã?

BÂY GIỜ CHỈ CÒN MÌNH TÔI TRÊN CÕI ĐỜI NÀY
.....

ÔNG ẤY XÁC ĐỊNH NẠN NHÂN ĐÃ CHẾT HƠN MỘT TUẦN.

ĐÁNG TIẾC LÀ MỌI DẤU HIỆU NHẬN DẠNG ĐỀU TRÙNG KHỚP
TRONG NHÓM KHÁCH MỜI LẠI CÓ BÁC SĨ HIMURA.

KHI MẸ TÔI MẤT ĐI ÔNG CÀNG LÚC CÀNG MÊ MẢI VỚI CÔNG VIỆC TÌM KHO BÁU.
TỪ HỒI XƯA CHA TÔI VÌ TIN VÀO KHO BÁU NÊN ĐÃ ĐẾN HÒN ĐẢO NÀY

CHA TÔI CÔ ĐỘC LẮM, KHÔNG CÓ ANH EM HỌ HÀNG GÌ CẢ.
HẢ?

CHA TÔI GẦN NHƯ ĐÃ TÁCH LY KHỎI THẾ GIỚI BÊN NGOÀI.
CHA TÔI TỰ TRỒNG RAU NUÔI GÀ, THẬM CHÍ NUÔI GIA SÚC ĐỂ TỰ CUNG TỰ CẤP

MỌI NGƯỜI NHÌN ĐI!

CÔ ĐỪNG GẮNG GƯỢNG QUÁ!

CÔ CHƯA NGỒI DẬY ĐƯỢC ĐÂU!
KHÔNG SAO ĐÂU! MỌI NGƯỜI ĐANG CHỜ TÔI ĐƯA CHÌA KHÓA NHÀ MÀ.

NHƯNG TÔI THẤY DỄ CHỊU HƠN KHI LÀM VIỆC.
CẢM ƠN CẬU

DẦN DẦN ÔNG KHÔNG CÒN LIÊN HỆ VỚI AI CẢ
THẬM CHÍ CẢ VỚI TÔI.

CHÚNG TÔI ĐÃ CHUẨN BỊ SẴN CHỖ Ở CHO MỌI NGƯỜI.
LÚC NÀY THẬT NGẠI QUÁ.
NHÌN MIDORI VẬY MÀ MẠNH MẼ QUÁ!
CHRIS EINSTEIN!
TỐI NAY MỌI NGƯỜI Ở TẠM ĐÓI
ĐÂY LÀ CHÌA KHÓA CHO TỪNG NHÀ
KAYA KYOKO
KAKI-MOTO ASATO
YAOSI HISA-YOSHI!
DƯ SỨC CHO HAI NGƯỜI NẰM THOẢI MÁI
KHÔNG SAO ĐÂU! MỖI NHÀ ĐỀU CÓ GIƯỜNG ĐÔI MÀ!
CÓ SAO ĐÂU! HỒI NHỎ VẪN VẬY MÀ!
TUI KHÔNG THÍCH GIƯỜNG ĐÔI!
KINDAICHI Ở CHUNG NHÀ VỚI EM GÁI MÌNH NHÉ!
Ơ? ỜI
HIMURA KOHEI

Ơ, TÔI XIN LỖI!
KHÔNG LẼ ĐỊNH CHO TÔI NGỦ BỤI?
SỐ NHÀ GHI TRÊN CHÌA KHÓA!
CHÚ IWATA LẤY THÊM MỘT CHÌA KHÓA NHÀ NỮA ĐI
THẬT RA THÌ...
YASOJIMA RYUZO
SAO TÔI KHÔNG CÓ CHÌA KHÓA?
SAO LẠI THIẾU MỘT NHÀ NHỈ?
LẠ VẬY CÀ?
BÂY GIỜ CHỈ CÒN LẠI NHÀ CỦA TÔI, ÔNG CHỦ VÀ CÔ CHỦ THÔI.
HÁ?
NHƯNG SỐ GHẾ, SỐ CHÉN ĐĨA...
CÔ CHỦ, NÃY GIỜ TÔI THẤY HƠI LẠ.
CHỈ ĐỦ CHO 6 NGƯỜI!
6 NGƯỜI!
CÓ TỔNG CỘNG 7 THƯ MỜI

KAYA KYOKO?

VẬY LÀ THẾ NÀO?
DỄ HIỂU THÔI MÀ!

THẬM CHÍ TRONG LÁ THƯ ÔNG CHỦ GỬI CHO TÔI
CŨNG CHỈ ĐỀ CẬP CÓ 6 NGƯỜI.

CHÍNH LÀ VỊ KHÁCH KHÔNG MỜI MÀ ĐẾN.
VỊ KHÁCH THỨ 7...

TRONG SỐ CÁC VỊ CÓ NGƯỜI KHÔNG ĐƯỢC MỜI!

CHỈ CẦN ÔNG TA CHẾT ĐI THÌ KHÁCH MỜI THỨ 7 CÓ THỂ NGANG NHIÊN ĐI TÌM KHO BÁU.
NHƯNG MỌI NGƯỜI NGHĨ XEM, CHỈ CÓ MÌNH ÔNG CHỦ BIẾT TÊN CÁC KHÁCH MỜI.
BẰNG CHỨNG ĐÂU?
ĐƯƠNG NHIÊN LÀ SUY ĐOÁN CỦA TÔI.
ĐÃ SÁT HẠI ÔNG CHỦ Ư?
VỊ KHÁCH KHÔNG MỜI...
KHÔNG LẺ ANH LÀ CHUYÊN GIA ĐI KHẮP THẾ GIỚI
ÔNG ANH NÀY HĂNG MÁU QUÁ!
ĐỂ SĂN TÌM KHO BÁU?
HA
BÂY GIỜ ÔNG CHỦ ĐÃ CHẾT.
ĐỒNG NGHĨA AI TÌM ĐƯỢC KHO BÁU SẼ HƯỞNG TRỌN ĐÚNG KHÔNG?
TÔI KHÔNG QUAN TÂM VỊ KHÁCH THỨ 7 GÌ RÁO.
TÔI CHỈ QUAN TÂM ĐẾN KHO BÁU
DẸP HẾT CHUYỆN TÁO LAO ĐI!
CẬU KAKI-MOTO!

CẬU HIMURA, TÔI KHÔNG THỂ GIÚP CẬU ĐƯỢC!
TÔI MUỐN VỀ NHÀ! MAU GỌI TÀU CHO TÔI!

TÔI KHÔNG MUỐN Ở CÙNG KẺ SÁT NHÂN
KHÔNG THỂ ĐƯỢC!

MỖI TUẦN CHỈ CÓ DUY NHẤT MỘT CHUYẾN TÀU TỪ ĐẤT LIỀN RA ĐÂY
ÔNG CHỦ TÔI VỐN KHÔNG XÀI BẤT CỨ THIẾT BỊ LIÊN LẠC NÀO THẬM CHÍ ĐIỆN THOẠI, THUYỀN HƠI CŨNG KHÔNG CÓ.

NGHĨA LÀ MỘT TUẦN SAU TÀU MỚI QUAY LẠI.
CHÚNG TA VỪA MỚI ĐI TÀU TỪ ĐẤT LIỀN RA ĐÂY HÔM NAY

CÁI GÌ? ĐIỆN THOẠI CŨNG KHÔNG CÓ?
KHÔNG LẺ...

TRONG MỘT TUẦN ĐÓ KHÔNG AI CÓ THỂ RỜI KHỎI ĐẢO NÀY!

* TORII: CỔNG TRỜI ĐÁNH DẤU LỐI VÀO KHU VỰC LINH THIÊNG (ĐIỀU CƯ)

ĐÁ NÀY CÓ ĐỘ TRONG SUỐT THẤP NÊN ÍT ĐƯỢC DÙNG LÀM TRANG SỨC.
NHƯNG LẠI RẤT HAY ĐƯỢC DÙNG LÀM ĐỒ VẬT THỂ HIỆN SỰ QUYỀN QUÝ.
LÀ ĐÁ CÓ VÂN XANH ĐÓ HẢ?
Ô
CỔNG TORII NÀY..
HÌNH NHƯ ĐƯỢC LÀM TỪ ĐÁ CẨM THẠCH.
.....
NÀO ĐI TIẾP THÔI!
KHOAN ĐÃ KIN-DAICHI!
ĐÂY LÀ ĐÁ HOA CƯƠNG!
TRÊN ĐÂY CŨNG KHÁC NHIỀU HOA VĂN LẠ LẮM!
Ở ĐÓ CŨNG CÓ CỔNG TORII KÌA!
ỦA
LÀ MỘT CỔNG TORII MÀU TRẮNG!

Ở HÒN ĐẢO TRƠ TRỌI NÀY NHỈ?

LẠ THẬT. LÀM CÁCH NÀO DỰNG HAI CỔNG TORII BẰNG ĐÁ QUÝ...

SAO GIỐNG BỨC TƯỢNG NGƯỜI THÚ TRONG SÁNH QUÁI

NHƯNG TẠI SAO Ở ĐÂY LẠI...

ỦA?

ĐÂY LÀ KHU RỪNG DI TÍCH

CÓ RẤT NHIỀU CỔ VẬT TỪ THỜI JOMON.

HỦM ?

THỨ GÌ LẠ NHỈ?

HẢ?

ĐÓ LÀ YAMAWARA!

CŨNG LÀ THẦN BẢO HỘ KHO BÁU Ở ĐÂY

QUÁI VẬT NÀY...

THƯỜNG XUẤT HIỆN TRONG TRUYỆN DÂN GIAN CỦA TỈNH TOTTORI!

QUÁI VẬT NỬA NGƯỜI NỬA KHỈ...

CHÚ YAOGI!

ĐẾN NGỌC CHẦU NƠI SÔN ĐỒNG CẠNH GIỚ

THẦN BẢO HỘ KHO BÁU?

* ĐẢO CỦA TIN BUỒN

ĐẢO NÀY DẦN ĐỔI TÊN THÀNH BI BÁO*

CÓ RẤT NHIỀU NGƯỜI MẤT ĐI KHÔNG TRỞ LẠI.

NÓ XÉ XÁC NẠN NHÂN THÀNH 8 MẢNH VÀ NÉM TỨ TÁN.

NHƯNG AI ĐẾN GẦN KHO BÁU ĐỀU BỊ YAMAWARA GIẾT CHẾT

NGÀY XƯA ĐẢO NÀY CÓ TÊN LÀ BÍ TĂNG

CÓ RẤT NHIỀU NGƯỜI ĐÃ TÌM ĐẾN SĂN KHO BÁU

CÁC NGƯỜI CẨN THẬN THÌ HƠN.
THI THỂ ÔNG CHỦ BỊ CẮT RỜI
RẤT GIỐNG TRUYỆN KỂ VỀ YAMAWARA.
CẢ HAI CÁI TÊN ĐỀU CÓ CÙNG ÂM ĐỌC LÀ HIHO.
KHÔNG CHỪNG SẼ BỊ YAMAWARA PHANH THÂY ĐẤY!
NẾU LỠ DẠI MÒ TỚI GẦN KHO BÁU
ĐỒ ĐẦU QUÁN KHÓ ƯA!
ĐỪNG BẮT CHƯỚC ÔNG CHỦ NHÉ!
KHỤC KHỤC
TRÊN ĐẢO HIHO THẾ NÀY?
CHUYỆN GÌ ĐANG XẢY RA
BÚP BÊ BỊ CẮT NÁT VÀ NHÉT TRONG MIỆNG BỨC TƯỢNG YAMAWARA.
QUÁI THÚ YAMA-WARA BẢO VỆ KHO BÁU.
THI THỂ BỊ CẮT RỜI CỦA ÔNG CHỦ.

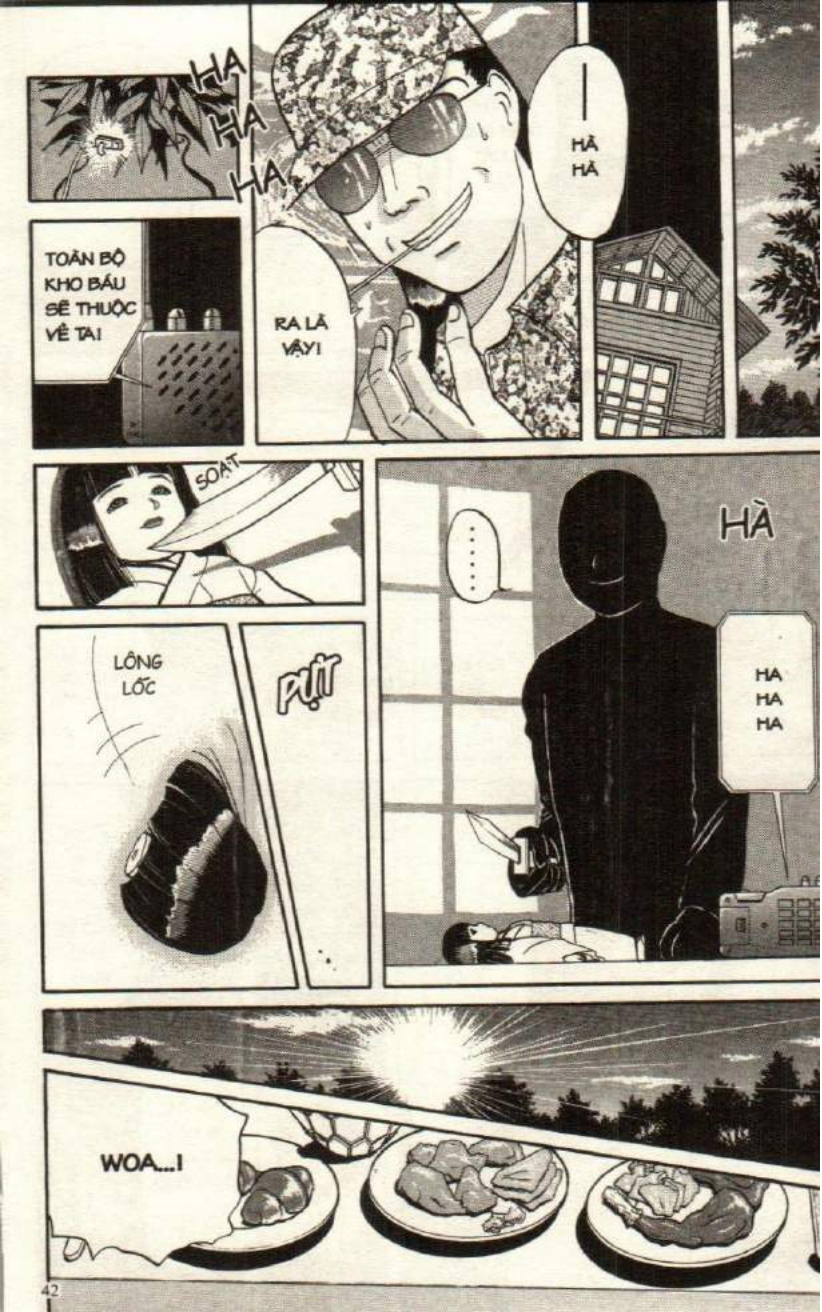
HA HA HA
TOÀN BỘ KHO BÁU SẼ THUỘC VỀ TA!
HẢ HẢ
RA LÀ VẬY!
SOẠT
LÔNG LỐC
PỰT
HÀ
HA HA HA
WOA...!

OÁI!

TÌNH CẢNH NÀY CÒN ƯNG DỤNG ĂN SÁNG ĐƯỢC HAY THẬT!
HỌ ĐANG GÔNG ĐỐ MÃI

SÁNG SỚM ĂN MẤY MÓN NÀY SAO NỔI!
MÓN NÀY NGON CỰC ÁI
Ơ, TÔI XIN LỖI
MÀM MÀM

ĂN SÁNG HOÀNH TRÁNG
CÓ GÀ CHIÊN NỮA
TÔI MUỐN MỌI NGƯỜI LẤY LẠI TINH THẦN ĐỐ MÃI

THỨ GÌ ĐÂY?

HA HA HA
NÓ GHÉT VÌ ÔNG ĂN THỊT BẠN NÓ ĐÓI
CON GÀ?
MUỐN GÌ? MÀY

ĐẦU BÚP BÊ!
!?

CÓ CHUYỆN LỚN RỒI!
KHÔNG LẺ...

KHÔNG PHẢI, LÀ TƯỢNG CÁ THÔI.

Ở ĐÂY CŨNG CÓ NÈ!

MÁU ĐỎ GÌ VẬY? HAY LÀ... MÁU?

QUAY PHẮT
HẢ?
CẬU KAKIMOTO ...
MÙI TỬ KHÍ KỘC LÊN NỒNG NẶC. MÁU ĐẶC QUÁNH CHUYỂN SANG MÀU ĐỎ BẨM VƯƠNG VÃI TRÊN TRẦN VÀ TƯỜNG NHÀ TỰA NHƯ SƠN.
ĐÂY ĐÚNG LÀ ĐỊA NGỤC !

.....
TRONG CĂN PHÒNG, THI THỂ CỦA KAKIMOTO BỊ CẮT RỜI VÀ VỨT TÁN LOẠN NHƯ RÁC.

ĐÂY LÀ...
TA ĐÃ TÌM RA THÔNG ĐIỆP NGẦM CỦA BÀI THƠ CỔ. KHO BÁU SẼ THUỘC VỀ TA!
Đ...
CÓ QUYỂN TẬP!
HẤP
SẼ BỊ YAMAWARA PHANH THÂY!
AI ĐẾN GẦN KHO BÁU
KHÔNG LẼ LÀ...
CHO ĐẾN LÚC NÀY TÔI VẪN CHƯA NHẬN RA ĐÂY LÀ MỘT ÁN MẠNG HOÀN HẢO ĐẾN MỨC ĐÁNG SỢ!

LẠI LÀ THI THỂ BỊ PHANH THÂY CỦA ÔNG CHỦ MIMASAKA.

NHƯNG TẠI ĐÂY THỨ CHÀO ĐÓN CHÚNG TÔI...

BẢO HIHO

TÔI VÀ MIYUKI ĐÃ ĐẾN ĐẢO HIHO ĐỂ THAM GIA TOUR TÌM KHO BÁU.

CÓ MỘT KẺ LÀ KHÁCH KHÔNG MỜI.

VÀ TRONG NHÓM 7 NGƯỜI THAM GIA TOUR NÀY...

KAYA KYOKO

HIMUIRA KOHEI

YASOJIMA RYUZO

MIMASAKA MIDORI

KAKIMOTO ASATO

YAOGI HISAYOSHI

CHRIS EINSTEIN

IWATA EISAKU

LIỆU CÓ PHẢI VỊ KHÁCH NÀY LÀ HUNG THỦ SÁT HẠI ÔNG MIMASAKA?

KHÔNG ĐƯỢC ĐẾN GẦN!

KINDAICHI, CHÚ KAKIMOTO BỊ LÂM SAO RỒI?

SÁNG HÔM SAU...

THÍCH THÍCH

HAY CHÍNH THẦN BẢO HỘ KHO BÁU YAMA-WARA

ĐÃ RA TAY VỚI NHỮNG AI TỚI GẦN KHO BÁU?

ÁN MẠNG TRÊN ĐẢO HIHO

File 05

ÁN MẠNG TRÊN ĐẢO HIHO ③

CÓ THỂ SUY ĐOÁN NẠN NHÂN BỊ GIẾT TẠI ĐÂY!
XÉT THEO TÌNH TRẠNG XUẤT HUYẾT,
MÁU PHUN LÊN ĐẾN TRẦN NHÀ.
ĐÂY LÀ DẤU HIỆU ĐẶC TRƯNG KHI NẠN NHÂN BỊ CẮT ĐỘNG MẠCH CẢNH.
HUNG THỦ BÍ MẬT LẺN VÀO ĐÂY
TẤN CÔNG KAKIMOTO TỪ PHÍA SAU VÀ CẮT ĐỨT CỔ NẠN NHÂN.
NGUYÊN NHÂN TỬ VONG LÀ DO ĐỘNG MẠCH CẢNH BỊ CẮT ĐỨT.
ĐIỀU NÀY CHỨNG MINH LÀ HUNG THỦ RÃ XÁC SAU KHI TIM NẠN NHÂN NGỪNG ĐẬP VÀ MÁU ĐÃ ĐÔNG.
KHÔNG THẤY DẤU HIỆU XUẤT HUYẾT Ở VẾT CẮT TẠI CHÂN VÀ TAY
VÀI TIẾNG SAU?
VÀI TIẾNG ĐỒNG HỒ SAU KHI NẠN NHÂN TỬ VONG THÌ HUNG THỦ BẮT ĐẦU RÃ XÁC.
ANH HIMURA CÓ BIẾT ĐƯỢC XÁC BỊ CẮT RỜI SAU KHI NẠN NHÂN TỬ VONG BAO LÂU KHÔNG?
LÚC ÔNG MUA THỊT Ở SIÊU THỊ ĐÂU CÓ THẤY MÁU PHUN RA KHI CẮT THỊT ĐÚNG KHÔNG? TRƯỜNG HỢP NÀY CŨNG VẬY

TẠI SAO HUNG THỦ LẠI TẤN CÔNG NHƯ VẬY NHỈ?
BIẾT CHẾT LIỀN!

TỪ 3~5 TIẾNG Ả?

MUỐN BIẾT CHÍNH XÁC THÌ PHẢI KHÁM NGHIỆM.
NHƯNG TÔI ĐOÁN LÀ TẦM TỪ 3~5 TIẾNG SAU KHI CHẾT.

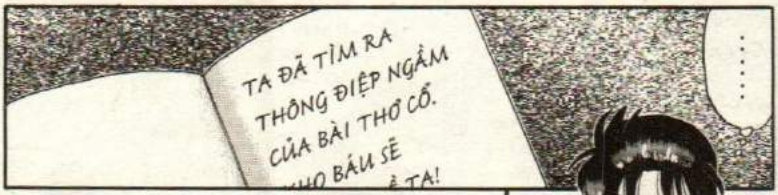
TA ĐÃ TÌM RA THÔNG ĐIỆP NGẦM CỦA BÀI THƠ CỔ.
KHO BÁU SẼ
TA!
.....

THỜI GIAN TỬ VONG?
XÉT THEO TÌNH TRẠNG DA THÌ NẠN NHÂN CHẾT CÁCH ĐÂY 8~10 TIẾNG

ĐẾN NGỌC CHÂU NƠI SƠN ĐỒNG CANH GIỮ
....

AI ĐẾN GẦN KHO BÁU
SẼ BỊ YAMAWARA PHANH THÂY!

KAKIMOTO BỊ GIẾT VÌ ĐÃ TÌM RA BÍ ẨN CỦA KHO BÁU Ư?

TỨC LÀ TẦM 10~12 GIỜ TỐI HÔM QUA!

LÀ BIẾT NGAY AI LÀ THỦ PHẠM THÔI!

CHỈ CẦN KIỂM TRA CHỨNG CỨ NGOẠI PHẠM CỦA MỌI NGƯỜI LÚC ĐÓ

10~12 GIỜ TỐI QUA Ả?

HIỂU RỒI.

THỦ PHẠM LÀ MỘT TRONG SỐ CHÚNG TA U?

SAO?

NGOẠI TRỪ NẠN NHÂN THÌ TẤT CẢ ĐANG Ở NHÀ CHÍNH MÁ?

NHƯNG VÀO THỜI ĐIỂM ĐÓ,

NÓI CHÍNH XÁC HƠN THÌ TRONG KHOẢNG THỜI GIAN 10~12 GIỜ, AI RỜI KHỎI NHÀ CHÍNH QUÁ 30 PHÚT...

HẮN CHÍNH LÀ HUNG THỦ!

ĐÚNG VẬY! TRONG SỐ CÁC VỊ ĐÂY...

CÓ MỘT KẺ GIẢ MẠO!

TẠI SAO LẠI LÀ 30 PHÚT?

MỌI NGƯỜI XEM CÁI NÀY SẼ RÕ

KINDAICHI !

NGƯỜI ĐÓ CHÍNH LÀ HUNG THỦ!

HÔM QUA TÔI ĐÃ VẼ XONG BẢN ĐỒ CỦA HÒN ĐẢO NÀY!

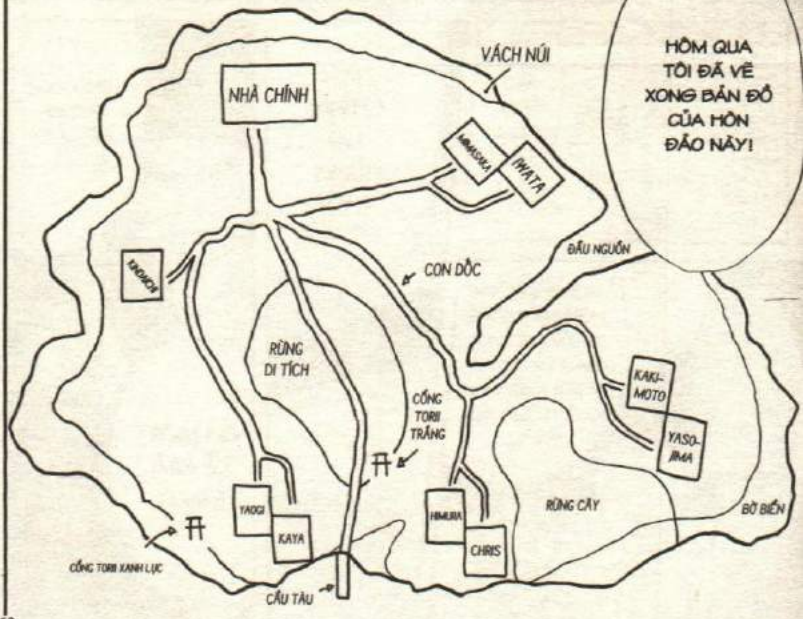

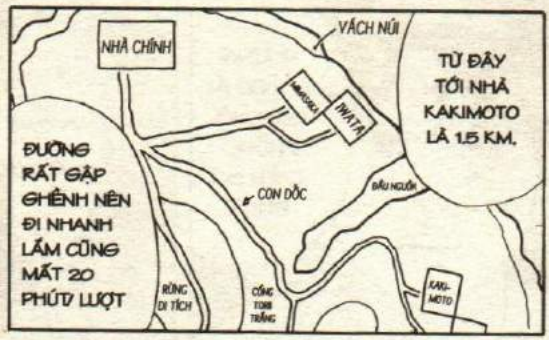
NHÀ CHÍNH
VÁCH NÚI
MAKIGAKI
INATA
CON DỐC
ĐẦU NGUỒN
RỪNG DI TÍCH
CỔNG TOÀI THẮNG
KAKI-MOTO
ĐƯỜNG RẤT GẬP GHỀNH NÊN ĐI NHANH LẮM CŨNG MẤT 20 PHÚT/ LƯỢT
TỪ ĐÂY TỚI NHÀ KAKIMOTO LÀ 1.5 KM.

HÔM QUA TẤT CẢ TẬP HỢP TẠI ĐÂY
NHÀ CHÍ

NẾU CHẠY THÌ MẤT CỠ 20 PHÚT ĐI VỀ.
ĐI VỀ MẤT 40 PHÚT.

THÌ ĐỂ CÓ THỂ ĐẾN ĐÂY SÁT HẠI KAKIMOTO
SAU ĐÓ QUAY VỀ NHÀ CHÍNH THÌ PHẢI MẤT ÍT NHẤT 30 PHÚT.

NẾU HUNG THỦ LÀ MỘT TRONG SỐ CÁC VỊ...

TÌNH HÌNH HIỆN TRƯỜNG CHO THẤY
KAKIMOTO BỊ GIẾT HẠI TẠI CĂN NHÀ NÀY

RA LÀ VẬY
HỪM
NHƯNG CHỈ CÓ AI RỜI KHỎI PHÒNG TRÊN 30 PHÚT
THÌ MỚI CÓ KHẢ NĂNG SÁT HẠI KAKIMOTO.
TỐI HÔM ĐÓ AI CŨNG ĐÃ CÓ ÍT NHẤT MỘT LẦN...
RỜI KHỎI PHÒNG KHÁCH.
KẾT LUẬN SỚM QUÁ ĐẤY!
ĐỂ TÔI HỎI CUNG TỪNG NGƯỜI LÀ RA THÔI.
NGƯỜI RỜI KHỎI PHÒNG ĐẦU TIÊN LÀ CHÚ YASOJIMA!
HÔM QUA, TẦM TỪ 10~12 GIỜ
NHƯNG MÀ, KHOẢNG 10 PHÚT SAU TÔI ĐÃ QUAY LẠI!
ĐI TOA LÉT MÀ CŨNG PHẢI XIN PHÉP Ấ?
ANH ĐI ĐÂU ĐÓ?
LÚC ĐÓ ĐỒNG HỒ CHỈ 10 GIỜ 30 PHÚT.
CẬU NÓI TÔI MỚI NHỚ.
LÚC ĐÓ, IWATA ĐANG LAU CHÙI ĐỒNG HỒ.
KHI THẤY CHÚ YASOJIMA RỜI ĐI LIỀN HỎI.

ỰC
NÊN VÀO TOA LET ĐỂ UỐNG THUỐC AN THẦN.

CHÍNH XÁC LÀ NHƯ VẬY
LÚC ĐÓ TÔI THẤY KHÔNG KHỎE.

ĐÚNG VẬY SAU KHI CHÚ QUAY LẠI VÀI PHÚT
THÌ ĐẾN LƯỢT ANH HIMURA RỜI PHÒNG

ĐƯƠNG NHIÊN RỒI! UỐNG THUỐC THÌ CẦN GÌ NHIỀU THỜI GIAN!
ANH HIMURA TRỞ LẠI PHÒNG LÚC 10 GIỜ 55 PHÚT. VỪA ĐÚNG 10 PHÚT.

TÔI ĐI GIẾT NGƯỜI ĐÂY!

TẦM 11 GIỜ 5 PHÚT CHÚ YAOGI RỜI CHỖ NGỒI.

HỪM
CHÚ QUAY LẠI PHÒNG LÚC 11 GIỜ 15 PHÚT.

KHỤC KHỤC KHỤC
GIỜN CHÚT THÔI! TÔI RA NGOÀI HÍT THỞ TÍ!

ĐỨNG HÌNH

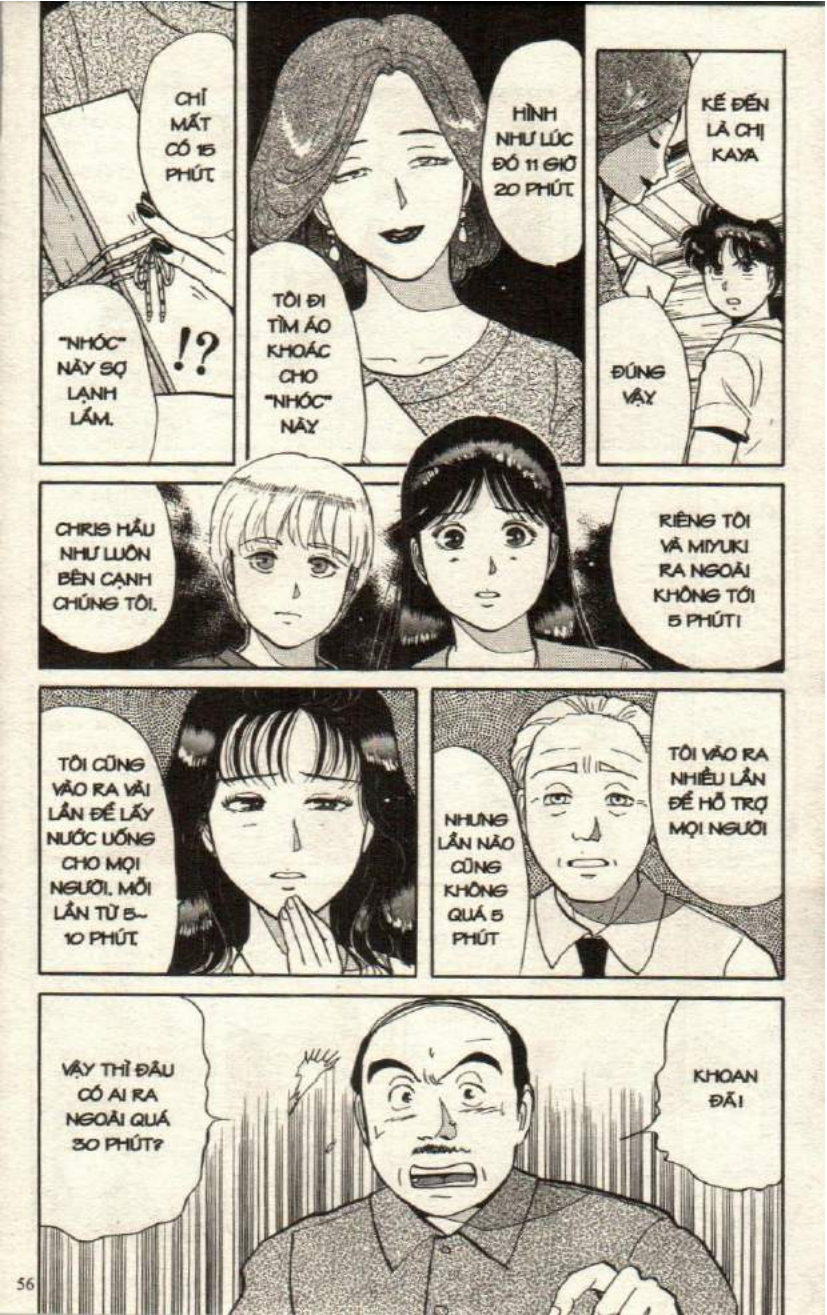
CHỈ MẤT CÓ 15 PHÚT.
"NHÓC" NÀY SỢ LẠNH LẮM.
!?
HÌNH NHƯ LÚC ĐÓ 11 GIỜ 20 PHÚT.
TÔI ĐI TÌM ÁO KHOÁC CHO "NHÓC" NÀY
KẾ ĐẾN LÀ CHỊ KAYA
ĐÚNG VẬY
CHRIS HẦU NHƯ LUÔN BÊN CẠNH CHÚNG TÔI.
RIÊNG TÔI VÀ MIYUKI RA NGOÀI KHÔNG TỚI 5 PHÚT!
TÔI CŨNG VÀO RA VÀI LẦN ĐỂ LẤY NƯỚC UỐNG CHO MỌI NGƯỜI. MỖI LẦN TỪ 5~10 PHÚT.
NHƯNG LẦN NÀO CŨNG KHÔNG QUÁ 5 PHÚT
TÔI VÀO RA NHIỀU LẦN ĐỂ HỖ TRỢ MỌI NGƯỜI
VẬY THÌ ĐÂU CÓ AI RA NGOÀI QUÁ 30 PHÚT?
KHOAN ĐÃ!

NHƯ VẬY LÀ TẤT CẢ...
ĐỀU CÓ CHỨNG CỨ NGOẠI PHẠM RỒI?
....
KINDAI-CHI!

!?
KHOAN ĐÃI
LÀ YAMA-WARA?
HUNG THỦ THỰC SỰ...
KHÔNG LẺ...
LÉC

CÁI THỨ GÌ TRONG ĐÓ HẢ?
SẮP CHẾT CẢ ĐÁM MÀ CÒN LO CHO NÓ?

NÓI NHỎ MỘT CHÚT ĐƯỢC KHÔNG?
"NHÓC" NÀY ĐANG HOẢNG LOẠN KÌA!
!?

NHẢM NHÍ! NẾU HUNG THỦ KHÔNG CÓ TRONG ĐÂY!
VẬY AI ĐÃ GÂY RA MỚI ĐƯỢC?

CHÁT

NGƯỜI GÌ ĐÂU ĐÁNG SỢ QUÁ!
CÔ KAYA LÀ THIÊN KIM CỦA GIA TỘC GIÀU CÓ LẮM.

HỪ!
MỤ ĐÀN BÀ DỞ HƠI!

TẠI SAO CÔ TA NÂNG NIU NÓ NHƯ VẬY?
TRONG HỘP ĐÓ ĐỰNG THỨ GÌ NHỈ?

!?
TAY DƠ ĐỪNG HÒNG CHẠM VÀO NÓ!

THÌ CÁC NGƯỜI CÒN BỊ GIẾT DÀI DÀI!
NẾU MỤC ĐÍCH CỦA HUNG THỦ LÀ ĐỘC CHIẾM KHO BÁU...
KHỤC KHỤC. CHUYỆN NÀY THÚ VỊ ĐÂY!
ANH YAOGI!
KHẢ NĂNG ĐÓ RẤT CAO!
CÁI GÌ?
Ý ÔNG LÀ HUNG THỦ SẼ TIẾP TỤC RA TAY
CHO ĐẾN KHI CHIẾM ĐƯỢC KHO BÁU THÌ THÔI?
ĐỘC CHIẾM KHO BÁU?
HÔM QUA CÓ 8 BÚP BÊ
NHƯNG HÔM NAY CHỈ CÒN 7!
MỌI NGƯỜI NHÌN ĐI!

NGAY TRƯỚC KHI PHÁT HIỆN RA THI THỂ CỦA ÔNG CHỦ
TÔI ĐÃ NHÌN THẤY TỪNG BỘ PHẬN RỜI RẠC CỦA NÓ TRONG MIỆNG CỦA TƯỢNG YAMAWARA.

NGOÀI 8 CON NÀY CÒN MỘT CON NỮA.

MỘT CON BỊ CẮT RỜI TỪNG MẢNH VÀ LẪN LỘN LỐC DƯỚI BÀN ÁN
TRƯỚC KHI CHÚNG TA PHÁT HIỆN RA THI THỂ CỦA KAKIMOTO!

Ơ... ĐIỀM GÌ?
MỌI NGƯỜI CÓ THẤY ĐIỀM GÌ ĐẶC BIỆT KHÔNG?

!?

HAI CON BÚP BÊ NÀY ÁM CHỈ CÁCH MÀ...
HAI NẠN NHÂN BỊ GIẾT!

TÓM LẠI LÀ KHI CÓ AI SẮP BỊ GIẾT THÌ MỘT CON BÚP BÊ SẼ BIẾN MẤT

VÀ NÓ SẼ Ở TRONG TÌNH TRẠNG GIỐNG NHƯ NẠN NHÂN SẼ BỊ GIẾT!

CON BÚP BÊ BỊ NHÉT TRONG MIỆNG TƯỢNG YAMA-WARA

TƯƠNG ỨNG VỚI XÁC CỦA ÔNG CHỦ BỊ NHÉT TRONG ĐỒNG HỒ!

CÒN CON BÚP BÊ BÊ BẾT TƯƠNG CÁ

TƯƠNG ỨNG CÁI CHẾT ĐẪM MÁU CỦA KAKIMOTO.

MIYUKI LÀ TRƯỜNG HỢP NGOÀI DỰ TÍNH CỦA HUNG THỦ.

NẾU TRONG SỐ CHÚNG TA CÓ HUNG THỦ TRÀ TRỘN THÌ MỤC TIÊU SẼ LÀ 8 NGƯỜI.

HIỆN NAY TRÊN ĐẢO CÓ 9 NGƯỜI

VÀ BẢY NGƯỜI CÒN LẠI!

KẾ HOẠCH BAN ĐẦU CỦA HUNG THỦ LÀ HAI NẠN NHÂN ĐÃ CHẾT

TƯỢNG TRƯNG CHO NHỮNG NGƯỜI ĐANG CÓ MẶT TRÊN ĐẢO
NẾU NHƯ 7 CON BÚP BÊ NÀY...
CHÍNH LÀ ĐẠI DIỆN CHO HUNG THỦ!
THÌ TƯỢNG QUÁI THÚ YAMAWARA...
CÓ NGHĨA LÀ HẮN ĐANG GIÁM SÁT CHÚNG TA NHƯ CHÍNH TƯỢNG YAMAWARA ĐANG GIÁM SÁT 7 CON BÚP BÊ!
HẮN NGẦM BÁO RẰNG HẮN LUÔN SẴN SÀNG SÁT HẠI CHÚNG TA!

HẮN SẼ GIẾT HẾT CHÚNG TA SAO?

TRỜI!

!?

ÔNG SAEKI ĐÃ BỎ MẠNG TẠI ĐÂY

ĐỂ LẠI CẬU KOICHIRO ĐƠN ĐỘC MỘT MÌNH.

CHÚ IWATA!

TÔI DÁM CHẮC NHƯ VẬY CHÍNH VÌ LÝ DO ĐÓ MÀ 10 NĂM TRƯỚC...

HÒN ĐẢO NÀY

VÀ CẢ KHO BÁU ĐANG BỊ ÁM!

THÔI ĐI IWATA!

BẤT CỨ AI ĐẾN GẦN KHO BÁU ĐỀU...

ĐÚNG VẬY!

KHO BÁU PHẢI VỀ TAY TÔI!

BỊ ÁM HAY SÁT THỦ GÌ CŨNG MẶC! TÔI KHÔNG VÌ THẾ MÀ RÚT LUI!

TOÀN THỨ NHẢM NHÍ! TÔI SẼ KHÔNG BỎ CUỘC ĐÂU!

MẶT ĐỐI MẶT LUÔN!

NẾU HẮN MUỐN CHƠI TỚI BẾN THÌ TÔI ĐÂY XIN CHIỀU!

.....

TÔI PHẢI LÀM SAO ĐÂY KINDAICHI ...

MIDORI...

IM — PHÁC

CÁCH!

LÀM SAO TÔI ĂN UỐNG ĐƯỢC?
TÊN HUNG THỦ ĐANG TRÀ TRỘN Ở ĐÂY
XOẠC
ANH HIMURA KHÔNG SAO CHỨ?
RUN RẨY
RUN RẨY
BẬT DẬY
CHÍNH LÀ NÓI
ANH YASO-JIMA?
VÉ MỜI?
HIỆN VẪN CHỈ LÀ NGHI ÁN THÔI MÀ!
ANH CỨ BÌNH TĨNH ĐÃ!
VÉ MỜI TOUR NÀY CHÍNH LÀ VÉ ĐI VÀO CỬA TỬ MÀ!
LẼ RA TÔI KHÔNG NÊN THAM GIA TOUR NÀY
CHỈ CẦN CHÚNG TA SO SÁNH LÀ BIẾT THÔI!
PHẢI ĐÓI CUỐI CÙNG CŨNG ĐÃ CÓ CÁCH!
CÓ MỘT THỨ CHỨNG MINH ĐƯỢC AI MỚI LÀ KHÁCH MỜI THẬT SỰ CỦA TOUR NÀY
NẾU AI ĐÓ LÀM THƯ MỜI GIẢ THÌ CHẮC CHẮN THƯ MỜI ĐÓ CÓ ĐIỂM KHÁC BIỆT VỚI THƯ MỜI THẬT.
CÓ SO SÁNH CŨNG VÔ ÍCH THÔI!

TỐI HÔM QUA CHỈ CÓ MỘT NGƯỜI CÓ KHẢ NĂNG SÁT HẠI KAKIMOTO.
KHÔNG CẦN XÉT TỚI CHỨNG CỚ NGOẠI PHẠM.
HẢ?
CHRIS!
CẬU NÓI GÌ?
CẬU NHÓC NÀY?
TRONG ĐÂY..
CHỈ CÓ MỘT NGƯỜI!

ÁN MẠNG TRÊN ĐẢO HIHO

TRÊN HÒN ĐẢO CÔ LẬP HOÀN TOÀN NÀY ĐÃ XẢY RA ÁN MẠNG KINH HOÀNG

TÔI VÀ MIYUKI ĐÃ ĐẾN ĐẢO HIHO ĐỂ THAM GIA TOUR TÌM KHO BÁU.

LÀ MỘT THÀNH VIÊN CỦA TOUR SẼ BỊ GIẾT THEO ĐÚNG NHƯ TRUYỀN THUYẾT.

MỖI KHI MỘT TRONG 8 CON BÚP BÊ BIẾN MẤT

LIỆU HUNG THỦ CÓ PHẢI LÀ MỘT TRONG SỐ NHỮNG NGƯỜI NÀY?

KHÔNG CẦN XÉT CHỨNG CỨ NGOẠI PHẠM ĐẦU! VÌ CHỈ MỘT NGƯỜI DUY NHẤT CÓ THỂ SÁT HẠI KAKIMOTO

VÀ TRONG LÚC CHÚNG TÔI ĐANG ĂN TỐI, CHRIS ĐÃ NÓI...

TẤT CẢ THÀNH VIÊN ĐỀU CÓ CHỨNG CỨ NGOẠI PHẠM HOÀN HẢO

NHƯNG TRONG ĐÊM KAKIMOTO TỬ VONG

CHỈ MỘT NGƯỜI DUY NHẤT TRONG SỐ CÁC VỊ.
File 05
ÁN MẠNG TRÊN ĐẢO HIHO.④
.....

LÀ NHỮNG AI VẮNG MẶT LÂU TRONG KHOẢNG THỜI GIAN NẠN NHÂN TỬ VONG TỨC LÀ TỪ 10~12 GIỜ.
HIỆN NAY CĂN CỨ VÀO XÉT CHỨNG CỨ NGOẠI PHẠM
NẾU AI ĐÓ CỐ TÌNH XÁC ĐỊNH SAI THỜI GIAN THÌ SAO?
NHƯNG NẾU THỜI GIAN TỬ VONG ĐƯỢC XÁC ĐỊNH SAI THÌ SAO?

TẠI SAO LẠI LÀ TÔI?
ANH ĐỪNG CÓ PHÁN BẬY BẠ!

HÀ
HIMURA, CẬU LÀ HUNG THỦ PHẢI KHÔNG?

ANH HIMURA Ấy
!?

CỐ TÌNH?
NẾU VẬY THÌ DỄ HIỂU QUÁ RỒI!

CHUYỆN NÀY LÀ SAO?

CẬU CHỈ CẦN CHỌN THỜI GIAN CÓ LỢI CHO MÌNH LÀ CÓ NGAY CHỨNG CỨ NGOẠI PHẠM HOÀN HẢO
CHỈ CÓ CẬU MỚI CÓ THỂ XÁC ĐỊNH THỜI GIAN TỬ VONG!

NHƯNG THỰC CHẤT LÚC ĐÓ KAKIMOTO VẪN CÒN SỐNG
CÒN SỐNG?
1 GIỜ KHUYA TỐI QUA TẤT CẢ ĐỀU VỀ NHÀ RIÊNG CỦA MÌNH.
THEO KẾT QUẢ KHÁM NGHIỆM TỬ THI THÌ GIỜ ĐÓ KAKIMOTO ĐÃ CHẾT
TÓM LẠI...
LÀ NHƯ THẾ NÀY ĐÂY TIỂU THƯ ẠI

ANH ...
HẮN LỢI DỤNG SƠ HỞ ĐỂ RA TAY!
THÌ HIMURA LÉN LÚT LÊN VÁO NHÀ KAKIMOTO
ĐÚNG VẬY SAU KHI TẤT CẢ ĐÃ ỔN ĐỊNH TẠI NHÀ RIÊNG

VÀ PHÁN RẰNG NẠN NHÂN CHẾT TỪ 10~12 GIỜ ĐỂ TỰ TẠO CHỨNG CỨ NGOẠI PHẠM HOÀN HẢO
SÁNG HÔM SAU HẮN GIẢ VỜ KHÁM NGHIỆM TỬ THI

ĐỪNG CỐ CHẠY TỘI! CẬU GIẾT CẢ ÔNG CHỦ ĐÚNG KHÔNG?
KHÔNG PHẢI TÔI!

DỪNG LẠI ĐI!

TÔI KHÔNG NÓI DỐI!
TÔI KHÔNG CÓ GIẾT KAKIMOTO!

NẾU VỚI CÁCH NÀY THÌ ANH TA THỰA SỨC THOÁT KHỎI SỰ NGHI NGỜ CỦA MỌI NGƯỜI!

MÂU THUẪN ?
ĐÚNG VẬY GIẢ SỬ NHƯ KẾT QUẢ KHÁM NGHIỆM LÀ GIẢ ĐI.

ĐÂU CÓ GÌ KẾT LUẬN CHẮC CHẮN ANH HIMURA LÀ HUNG THỦ?
SUY LUẬN CỦA MỌI NGƯỜI CÓ RẤT NHIỀU MÂU THUẪN!

VẬY TẠI SAO ANH TA CHỌN THỜI ĐIỂM TẤT CẢ MỌI NGƯỜI ĐỀU CÓ CHỨNG CỨ NGOẠI PHẠM?

VÌ GIẢ SỬ ANH HIMURA LÀ HUNG THỦ, THÌ ANH TA CHỈ CẦN TẠO CHỨNG CỨ NGOẠI PHẠM CHO MÌNH
VÀ CHUYỂN HƯỚNG TÌNH NGHI VỀ MỘT AI ĐÓ THÌ CÓ LỢI HƠN CHỨ?

Ý ÔNG LÀ SAO?

TÔI CŨNG ĐỒNG Ý!

CÓ HUNG THỦ NÀO MÀ KHỜ KHẠO VẬY KHÔNG?

CÒN NẾU CHỌN THỜI ĐIỂM AI CŨNG CÓ CHỨNG CỨ NGOẠI PHẠM...
SẼ DẪN ĐẾN TÌNH TRẠNG LÀ MỌI NGƯỜI QUAY SANG NGHI NGỜ ANH TA NÓI DỐI GIỐNG NHƯ BÂY GIỜ.

KHI CHẾT THÌ MÁU SẼ NGỪNG LƯU THÔNG

VÌ MÁU LÀ CHẤT LỎNG NÊN NÓ SẼ ĐỌNG LẠI Ở VỊ TRÍ TRŨNG NHẤT.

CÔ CÓ GÌ CHỨNG MINH ĐIỀU ĐÓ?

TÌNH TRẠNG CỦA TỬ THI!

TỬ THI?

TÔI TIN ANH HIMURA KHÔNG NÓI DỐI!

CÔ KAYA!

XÁC CHẾT NẰM ÚP THÌ MÁU TỤ LẠI Ở BỤNG

XÁC CHẾT NẰM NGỬA THÌ MÁU TỤ LẠI Ở LƯNG

NÊN KHI DI CHUYỂN THÌ CÁC CHẤM SẼ DI CHUYỂN HOẶC BIẾN MẤT.

.....

SAU KHI CHẾT 2~3 TIẾNG THÌ CÁC CHẤM NÀY XUẤT HIỆN.

TRONG VÒNG 7~8 TIẾNG SAU KHI CHẾT THÌ DO MÁU CHƯA ĐÔNG...

MÁU TỤ THỂ HIỆN NGOÀI DA BẰNG NHỮNG CHẤM MÀU ĐỎ TÍM.

NHÌN VÀO CÁC CHẤM NÀY CÓ THỂ XÁC ĐỊNH NẠN NHÂN ĐÃ CHẾT ĐƯỢC BAO LÂU.

KẾT LUẬN KAKIMOTO ĐÃ CHẾT HƠN 7 TIẾNG
SAU KHI CHẾT 7~10 TIẾNG THÌ MÁU SẼ ĐÔNG
CHO DÙ DỊCH CHUYỂN XÁC THÌ CÁC CHẤM NÀY CŨNG KHÔNG BIẾN MẤT HAY DI CHUYỂN.
CÒN XÁC CỦA KAKIMOTO KHI ĐƯỢC PHÁT HIỆN THÌ MÁU ĐÃ ĐÔNG
RẤT TRÙNG KHỚP VỚI KẾT QUẢ KHÁM NGHIỆM CỦA ANH HIMURA.
CHÚNG TA PHÁT HIỆN XÁC KAKIMOTO LÚC 7 GIỜ SÁNG NẾU TÍNH NGƯỢC LẠI THÌ ANH TA BỊ SÁT HẠI TẦM 12 GIỜ ĐÊM
GIỜ CÓ THỂ CHỨNG MINH TÔI KHÔNG PHẢI LÀ HUNG THỦ ĐÚNG KHÔNG?
RÕ RÀNG CHỨ GÌ?
SAO LẠI RÀNH CHUYÊN MÔN VẬY CÁ?
BÀ CHỊ NÀY GHÊ GỚM THẬT.
HIỆN CHỈ CÓ THỂ KẾT LUẬN ANH KHÔNG TẠO KẾT QUẢ KHÁM NGHIỆM GIẢ
CHÚ YAOGI NÓI RẤT ĐÚNG
Ý ÔNG ANH LÀ GÌ?
CÁI ĐÓ CÒN TÙY!
KHÔNG CHỈ RIÊNG GÌ ANH!
CẬU...
NHƯNG CHƯA ĐẢM BẢO ANH KHÔNG LÀ HUNG THỦ.

ĐỒNG THỜI TẤT CẢ CHÚNG TA ĐỀU LÀ NGHI CAN
TẤT CẢ CHÚNG TA ĐỀU TRỞ THÀNH MỤC TIÊU CỦA HUNG THỦ.
BYE CHRIS NHA!
ĐỒ PHÁ ĐÁM!
KIN-DAICHI!
.....
NHỚ KHÓA CỬA CẨN THẬN NHÉ!
DẠ

CÓ PHẢI HUNG THỦ CHỈ NHẮM ĐẾN KHO BÁU KHÔNG?
NÈ KIN-DAICHI

Ơ
5 NGÀY NỮA TÂU MỚI TRỞ LẠI.

HÔM NAY LÀ NGÀY THỨ 2...

.....
CHỈ CẦN KHÔNG ĐẾN GẦN KHO BÁU LÀ KHÔNG BỊ GIẾT ĐÚNG KHÔNG?

SẼ BỊ YAMAWARA PHANH THÂY
AI ĐẾN GẦN KHO BÁU...

NẾU THỜI GIAN TỬ VONG ĐÚNG NHƯ KẾT QUẢ KHÁM NGHIỆM THÌ HUNG THỦ GÂY ÁN KIỂU GÌ NHỈ?
ỤC

NHỨC ĐẦU QUÁ ĐI!
ÔNG ĐI ĐÂU ĐÓ?

TẮM SUỐI NƯỚC NÓNG!

HAY LÀ HUNG THỦ GIẤU XE MÁY Ở ĐÂU ĐÓ?
XE MÁY?
LÀM CÁCH NÀO MỘT ĐOẠN ĐƯỜNG 30 PHÚT RÚT NGẮN LẠI CÒN 10 PHÚT CHỨ?
NHÀ CHÍNH
KHOẢNG CÁCH TỪ NHÀ CHÍNH TỚI NHÀ CỦA KAKIMOTO LÀ 1,5KM.
CON DỐC
10 PHÚT THÌ KHÔNG THỂ ĐỦ CHẠY ĐI CHẠY VỀ.
TORURUR
LÀ CÓ THỂ ĐI VỀ ĐOẠN ĐƯỜNG NÀY
NẾU CÓ XE MÁY THÌ CHỈ CẦN 10 PHÚT
NHƯNG MÀ KHÔNG ĐƯỢC
NẾU CHẠY XE MÁY LÀ NHÃO ĐẦU NGAY!
BAKOON
TOÀN ĐÁ CUỘI LỒM CHỒM KHẮP NƠI.
ĐƯỜNG XÁ TRÊN NÀY RẤT GẬP GHỀNH.
VÌ ĐÃ TÌM RA BÍ MẬT KHO BÁU THÌ...
NẾU NHƯ KAKI-MOTO BỊ GIẾT...
RỒI CÒN BÀI THƠ ĐÓ NỮA!
KHÔNG KHÉO CÒN MẤT THỜI GIAN HƠN ĐI BỘ.
VÀ LẠI TIẾNG XE MÁY KHÔNG THỂ CHE GIẤU ĐƯỢC Ở NƠI QUÁ YÊN TĨNH NÀY
HỒNG ĐIỀU...
ỦA, ĐÓ LÀ BÀI THƠ GÌ NHỈ?
CÂU ĐẦU SAO TA?

RÊ SÓNG TÀU TRĂM TẦN.

NÃO NỀ TIẾNG CHIM HOÉT HÒA THEO CON SÓNG DÂNG.

XỊT MÁU!

XUYÊN ĐƯỜNG MÒN TẦM ÁNH TRĂNG ĐÊM.

KÌA MẮT QUỶ MỜ LỐI.

NGỌC?

BÀI THƠ NÀY CÓ TỰA ĐỀ LÀ "THƠ VỊNH NGỌC"

ĐẾN NGỌC CHÂU NƠI SƠN ĐỒNG CANH GIỮ.

CHỊ KAYA?

CÒN HỒNG ĐIỀU LÀ GÌ?

HƠ...

CẠ CẠ

NGỌC NGHĨA LÀ KHO BÁU ĐÓ

XÀO XẠC

XÀO XẠC

LÀ NIÊN HIỆU THỜI XA XƯA.

TƯƠNG ỨNG NĂM 686 NĂM CUỐI CÙNG CỦA THIÊN HOÀNG TEMMU.

BÀI THƠ NÀY CÓ THỂ DỊCH NGHĨA NHƯ SAU.

GIẢ LƠ

VẬY BÀI THƠ RA ĐỜI HƠN 1300 NĂM RỒI SAO?

RA LÀ VẬY

BÀI THƠ NÀY THƯỜNG ĐƯỢC NGÂM VÀO MÙA HÈ.

CHIM HOÉT?

NHÈH NHÈH

LÀ MỘT LOÀI CHIM MÙA HÈ.

NƯỚC BIỂN SẼ DÂNG LÊN LẤP BỜ, NHƯ CHÍNH LÒNG TÔI ĐANG DẬY SÓNG.

KHI CON TÀU HOA LỆ RỜI KHỎI CẢNG, CON CHIM HOÉT RÍT LÊN THẢM THIẾT.

ĐỂ ĐẾN KHO BÁU MÀ YAMAWARA ĐANG BẢO VỆ

KHI MẮT QUỶ MỞ TOANG, HÃY TIẾN BƯỚC TRÊN CON ĐƯỜNG NGẬP TRÀN ÁNH TRĂNG

KHÔNG CÓ CÂU TỪ NÀO ÁM CHỈ NƠI CHỐN CỦA MẮT QUỶ CẢ

NHƯNG CÓ MỘT ĐIỀU LÀ...

MẮT QUỶ ÁM CHỈ LỐI VÀO KHO BÁU À?

NHÍCH NHÍCH

RẤT CÓ THỂ.

!!

CHẾT TUI

!?

THỊCH

CÒN CHỖ NÀO CẬU CHƯA HIỂU NỮA KHÔNG?

LÁCH CÁCH

HÀ HÀ

.....

!?

PHÁCH PHÁCH

DẠ KHÔNG CÒN THẮC MẮC GÌ ẠI

CẢM ƠN CHỊ NHIỀU!

DẠ, NƯỚC RẤT ẤM ẠI
VẬY THÌ TỐT QUÁ!
CHÚ IWATA!
KINDAICHI, HỒ TẮM THẾ NÀO?
LÂM TEO TỚP CẢ TRYM!
NÓNG HẾT CẢ NGƯỜI LUÔN!
KHÔNG NGỜ Ở ĐẢO NÀY CŨNG CÓ SUỐI NƯỚC NÓNG!
TÔI CŨNG NGẠC NHIÊN LẮM!
TIÊU BIỂU LÀ QUẶNG BOXIT NHÔM.
KHÔNG CHỈ CÓ SUỐI NƯỚC NÓNG MÀ CÓ CẢ KHOÁNG SẢN NỮA!
CŨNG LÀ DI VẬT ĐƯỢC KHAI QUẬT Ở ĐẢO NÀY ẠI?
HÌNH NHÂN MẶT KHỈ BẰNG ĐÁ ĐỎ ĐÓ...
HẢ?
ĐÂU CÓ GÌ ĐÂU!
CHÚ RÀNH ĐẢO NÀY QUÁ!
CHÁU CÓ MỘT CHUYỆN MUỐN HỎI ẠI

NÊN MỚI CÓ MÀU ĐỎ QUẠCH!
ĐÁ QUÝ TRÊN ĐẢO?
ĐÚNG VẬY! LOẠI ĐÁ NÀY CÓ HÀM LƯỢNG ĐỒNG RẤT CAO.
KHÔNG TƯỢNG ĐƯỢC GIA CÔNG TỪ ĐÁ QUÝ CÓ TRÊN ĐẢO.
ÔNG CHỦ ĐÃ ĐẶT NGƯỜI LÀM.
TƯỢNG YAMAWARA BẰNG ĐÁ ĐỎ À?
HỪM.
HÔNG ĐIỀU RÊ SÓNG TÀU TRĂM TẤN.
NÃO NỀ TIẾNG CHIM HOÉT.
THÌ CHẮC CHẮN MANH MỐI TÌM RA THỦ PHẠM NẰM TRONG BÀI THƠ NÀY
NHƯNG SAO CÀNG ĐỌC CÀNG KHÔNG HIỂU GÌ!
NẾU ĐÚNG LÀ KAKIMOTO BỊ GIẾT VÌ ĐÃ TÌM RA BÍ ẨN CỦA BÀI THƠ
KIA MẶT QUỶ NỮ LỐI XUYÊN ĐƯỜNG MÒN CẶM ẢNH TRĂNG ĐÊM. ĐÊN NGỌC CHIỀU NƠI SÂN ĐỒNG CẢNH GIỮ.

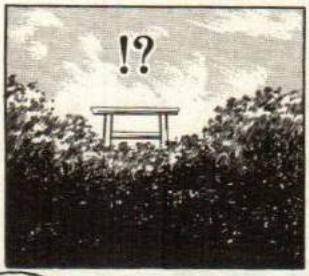

* TORII: PHIÊN ÂM TIẾNG VIỆT LÀ ĐIỀU CƯ.

ÔI
NHƯNG RẤT TIẾC TRÊN ĐẢO NÀY KHÔNG CÓ CỔNG TORII NÀO MÀU ĐỎ CẢ!
VÌ VẬY NGƯỜI TA ĐÃ LÀM MỘT CỔNG TORII THẬT LỚN ĐỂ THẬT NHIỀU CHIM TRỜI CÓ THỂ VỀ ĐÂY DỪNG CHÂN.
HÒN ĐẢO NÀY NGÀY XƯA LÀ NƠI CÚNG TẾ.
HẠ CÁNH NGHỈ NGƠI?
NGƯỜI XƯA TIN RẰNG CHIM TRỜI SẼ CHUYỂN LỜI CẦU NGUYỆN CỦA HỌ LÊN THIÊN GIỚI.
EM NGHE NÓI PHÍA SAU NHÀ CHÍNH CŨNG CÓ MỘT CỔNG TORII ĐỎ!
ANH KINDAICHI, NGOÀI 2 CỔNG TORII TA NHÌN THẤY
VẬY MÀ CỨ TƯỞNG SẮP CÓ MANH MỐI GÌ.
HIC
NHƯNG DO NÓ NẰM Ở GÓC KHUẤT VÀ TỐI NÊN NHÌN KHÔNG RÕ MÀU.
ĐÚNG LÀ CÓ THẬT.
CÁI GÌ?
KHÔNG NGỜ NÓ LẠI Ở NGAY ĐÂY
Ở
XUỐNG ĐÓ XEM THỬ HÉN!

Ơ

ÔNG ĐI TRƯỚC NHÉ! TUI Ở LẠI ĐÂY VỚI CHRIS

VẬY THÔI ĐỪNG CỐ NỮA!

CHÂN EM BỊ TRẬT RỒI!

A!

EM BỊ SAO VẬY?

.....

SOẠT

CHÚ IWATA!

BÂY GIỜ CHỈ CÒN CÓ 6!

NHƯNG ...

CÓ CHUYỆN GÌ VẬY CẬU HIMURA?

MẤY CON BÚP BÊ ĐÓ, SÁNG NAY CÓ 7 CON

CHẲNG LẼ LẠI SẮP CÓ NGƯỜI CHẾT?
KHÔNG THỂ NÀO!
CHẾT RỒI, KINDAICHI ĐANG Ở BÃI BIỂN!
HẢ?
ỦA...?
TÔI ĐI TÌM MỌI NGƯỜI ĐÂY!
Ờ
A
CỨ ĐẾN 12 GIỜ LÀ NÓ SẼ PHUN NƯỚC SÔI NÓNG 120°
Ở ĐÓ CÓ MỘT DÒNG SUỐI NƯỚC NÓNG NGẦM!
HỬ?
XIT
NHÌN KIỂU GÌ CŨNG KHÔNG RA MÀU ĐỎ ĐƯỢC.
RA LÀ CỔNG TORII MÀU ĐEN.

!?
!?
KIN-DAICHI!
CÁI GÌ ĐÂY?
SAO LẠI CÓ KHÓI?
XẺO

VÀ ĐÃ CHỨNG KIẾN ÁN MẠNG THẬT KINH HOÀNG

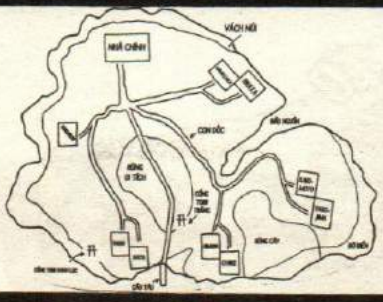

TÔI VÀ MIYUKI ĐẾN ĐẢO HIHO ĐỂ THAM GIA TOUR TÌM KHO BÁU.

MỖI KHI MỘT CON BÚP BÊ Ở NHÀ CHÍNH BIẾN MẤT THÌ MỘT THÀNH VIÊN SẼ BỊ GIẾT!

File 05

ÁN MẠNG TRÊN ĐẢO HIHO ⑤

PHICH
HẢ?
KINDAICHI!
CHẠY ĐI!
OÁI!
PHỰT

!!
MIDORI
!

!!

ỪM, CỨ ĐẾN 12 GIỜ LÀ NÓ PHUN TRÀO HƠI NƯỚC NÓNG 120°C

Ở ĐÂY CÓ MẠCH NƯỚC NGẦM HẢ?

HƠI NƯỚC NÓNG 120°C?

NẾU MÀ BỊ NƯỚC TẠP VÀO THÌ...

XÈO

PHỤT

CÓ NHẦM NHÒ GÌ!

KHÔNG ĐƯỢC! LỠ BỊ NHIỄM TRÙNG THÌ SAO!

ỦA

ĐẦU GỐI CẬU CHẢY MÁU KÌA!

TUI THOÁT CHẾT NHỜ MIDORI NÈ!

ÔNG CÓ SAO KHÔNG ?

KIN-DAI-CHI!

MI-YUKI!

HẮN MAY THẬT!

HỪM

CÁM ƠN CÔI
MẮC CỠ
VÀO NHÀ CHÍNH SƠ CỨU NHÉ!

BÂY ĐẶT MẮC CỠ
HỨ

KINDAICHI, MAY LÀ CẬU KHÔNG SAO?

!?
BÚP BÊ BỊ MẤT?

THẬT RA LÚC NÀY TÔI PHÁT HIỆN MẤT MỘT CON BÚP BÊ
NÊN LO RẰNG SẼ CÓ AI ĐÓ BỊ GIẾT.

KHU VỰC BỜ BIỂN ĐÓ NGUY HIỂM LẮM, TÔI ĐÃ GẮN BIỂN CẢNH BÁO
KHÔNG BIẾT AI LẠI GỠ NÓ ĐI MẤT

ỦA?

CỨ NHÌN VÀO LÒ SƯỞI THÌ BIẾT!

CÓ VẺ LẦN NÀY HUNG THỦ BỊ VUỘT CON MỒI RỒI!
KHỤC KHỤC KHỤC
ANH YAOGI?

BỊ THIÊU CHÁY Ở NHIỆT ĐỘ 120°C NHƯ CON BÚP BÊ NÀY SAO?
KHÔNG LÊ KỊCH BẢN LÀ CÓ AI ĐÓ SẼ...

TRỜI!
CON BÚP BÊ CẤT RỜI BỊ CHÁY!

BỐP
MAY CHO CẬU ĐẤY NHÓC!
CÚNG HÊN LÀ HUNG THỦ DÙ QUỶ QUYỆT TỚI ĐÂU CŨNG CÓ SỢ SUẤT

OÁI!
ĐỐI VỚI VẾT THƯƠNG HỞ DA
THÌ LÀM VẬY MỚI MAU LÀNH NÈ!

OÁI!

BỊ ĐAU HẢ?
Ơ, ĐÂU CÓ!

SẼ HƠI RÁT ĐÓI
Ơ

HAI NGƯỜI THÂN QUÁ, LÀM TÔI GANH TỊ GHÊ!
CÁI MỤ NÀY!
HÍ

TỰ BĂNG BÓ ĐI NHÉ!
ĐÂY TRỞ LẠI PHÒNG KHÁCH!

K... HÔNG HỀ!

MIDORI LÀM THÌ KHÔNG ĐAU, ĐÂY LÀM THÌ ĐAU.
PHẢI KHÔNG ANH HAI?

NGAY TỪ ĐẦU TÔI ĐÃ BIẾT
HAI NGƯỜI KHÔNG PHẢI ANH EM MÀ!

ỰC
THÔI CHẾT!
HÌ HÌ

ĐỪNG CÓ HIỂU LẦM!
MỤ ĐÓ CHỈ LÀ BẠN HỒI NHỎ...

MỖI KHI CÓ KINDAICHI BÊN CẠNH THÌ MIYUKI CÓ VẺ RẤT AN TÂM.
HAI NGƯỜI RẤT TIN TƯỞNG LẪN NHAU!

ĐÂU CÓ SAO!
XIN LỖI NHA. NẾU TÔI KHÔNG BỊA CHUYỆN VẬY THÌ KHÔNG ĐƯỢC PHÉP ĐẾN ĐÂY

BỐ RƠI?
CHỈ CÓ ĐIỀU TÔI LUÔN CÓ CẢM GIÁC MÌNH BỊ CHA BỎ RƠI.

TỪ NHỎ TÔI ĐÃ ĐƯỢC GIÁO DỤC TRONG KHUÔN PHÉP
GIA CẢNH KHÁ GIẢ NÊN CHA TÔI GỬI TIỀN RẤT NHIỀU

TRỜI, TỤI NÀY LÀ CAN GIA NGÔ HẸP THÌ CÓ!
ỦA, MÀ CHẮC MIDORI CÓ BẠN TRAI RỒI HÉN!

XINH ĐẸP NHƯ MIDORI CHẮC CÓ NHIỀU FAN LẮM ĐÂY!
....

TÔI CẢM HẬN CHA ĐÃ BỎ RƠI MÌNH.

SUỐT 10 NĂM ĐẰNG ĐẴNG

MIDORI ...

VÌ VẬY TÔI KHÔNG THỂ MỞ LÒNG VỚI AI CẢ. BẠN BÈ HAY NGƯỜI YÊU ĐỀU KHÔNG CÓ.

CÒN TÔI THÌ KHÔNG CÓ CHA MẸ ĐÓN RƯỚC!

BẠN TÔI AI CŨNG VẬY. ĐẾN TỐI LÀ VỀ VỚI GIA ĐÌNH

TỪ NAY CHÚNG TA SẼ GẮN BÓ VỚI NHAU!

HÌ

CÔ VẪN CÓ TÔI VÀ MIYUKI LÀM BẠN BÈ!

CÓ GÌ ĐÂU MÀ TAY TÔI DƠ LẮM

CẢM ƠN CẬU.

ỪM

NẮM

TẤM HÌNH NÀY..

!

KIN-DAICHI!

CHÚ SAEKI!

NGƯỜI NGẬM TẨU THUỐC LÀ CHA TÔI.

CÒN ĐỨNG BÊN CẠNH LÀ NGƯỜI ĐÃ MẤT CÁCH ĐÂY 10 NĂM.

LÀ TẤM HÌNH CHA TÔI CHỤP KHI LẦN ĐẦU TIÊN TỚI ĐẢO
A

"SAU ÔNG SAEKI THÌ ÔNG CHỦ LÀ NGƯỜI THỨ HAI CHẾT TRÊN ĐẢO".
SAEKI?

CÒN ĐỨA TRẺ TÓC NÂU NÀY?

TAI NẠN...

CHÚ ẤY TỪNG LÀ GIẢNG VIÊN ĐẠI HỌC.
CHÚ ẤY GẶP TAI NẠN VÀ MẤT ĐI TRÊN ĐẢO.

KOICHIRO THÔNG MINH LẮM. MỚI BA TUỔI ĐÃ ĐỌC ĐƯỢC SÁCH NGHIÊN CỨU RẤT KHÓ.
CẬU ẤY NÓI THÔNG THẠO TIẾNG ANH, NHẬT VÀ PHÁP.

MẸ LÀ NGƯỜI MỸ...
CON LAI Ư?

VỢ CHÚ LÀ DIỄN VIÊN NGƯỜI MỸ RẤT XINH ĐẸP!

LÀ KOICHIRO, CON TRAI CỦA CHÚ SAEKI.
CON TRAI CỦA CHÚ SAEKI?

CÔ CÓ KÍNH LÚP KHÔNG?

NHÌN
....

NGƯỜI NÀY SAO GIỐNG CHÚ KAKIMOTO QUÁ!
HẢ?

CÒN NGƯỜI NÀY?
LÀ BẠN CỦA CHA TÔI.

ĐÓ LÀ MỘT THIÊN TÀI!
MẸ CẬU ẤY CŨNG MẤT SỚM NÊN SAU CÁI CHẾT CỦA CHA THÌ HỌ HÀNG BÊN MỸ ĐÃ NHẬN NUÔI CẬU.

ĐÂY LÀ KAKIMOTO
CHÍNH XÁC!

LÀ YASOJIMA VÀ YAOGI THÌ PHẢI!

HẢ?
CÒN HAI NGƯỜI NÀY...

ĐÃ TỪNG ĐẾN ĐẢO NÀY CÙNG ÔNG CHỦ VÀO 10 NĂM TRƯỚC.
THẬT KHÔNG NGỜ LÀ KAKIMOTO, YASOJIMA VÀ YAOGI...

CHO TÔI MƯỢN TẤM HÌNH NHÉ!
NHƯNG KHÔNG AI HỀ LỘ TIẾNG NÀO.
CHÚ CÓ TRONG ĐÓ KHÔNG?
CỘC
CỘC
YAOGI!
CHÚ, YASOJIMA VÀ KAKIMOTO ...
ĐÃ TỪNG ĐẾN ĐÂY ĐÚNG KHÔNG?
CHÁU CẦN HỎI MỘT CHUYỆN
CHUYỆN GÌ?
KẸT
GÌ ĐẤY NHÓC?
THỊCH
TÔI KHÔNG CÓ CHUYỆN GÌ ĐỂ NÓI VỚI CẬU!
CHÁU MUỐN HỎI CHI TIẾT...

CÓ CHUYỆN GÌ XẢY RA ĐÚNG KHÔNG?
10 NĂM TRƯỚC.
VÀO ĐI!
KHÔNG CHỪNG CHÚ SẼ LÀ MỤC TIÊU KẾ TIẾP CỦA HUNG THỦ!
NHƯNG NHÓM BẠN CỦA CHÚ
ĐÃ CÓ HAI NGƯỜI LÁ NẠN NHÂN!
CHUYỆN XẢY RA CÙNG HƠN 10 NĂM.
LÚC ĐÓ ÔNG MIMASAKA LÀ MÔI GIỚI BẤT ĐỘNG SẢN Ở ĐÂY
ÔNG TA ĐÃ ĐƯA CHÚNG TÔI ĐẾN ĐẢO
RỒI 10 NĂM TRƯỚC,
CHÚNG TÔI TÌM THẤY TRUYỀN THUYẾT VỀ ĐẢO NÀY
NGÀY ĐÓ CHÚNG TÔI CÙNG GIÁO SƯ SAEKI
ĐÃ LẬP HỘI NGHIÊN CỨU SAEKI TÌM HIỂU CÁC TRUYỀN THUYẾT VỀ KHO BÁU.
CHÚNG TÔI ĐÃ LÙNG SỤC NÁT HÒN ĐẢO ĐỂ TÌM KHO BÁU.
NHƯNG ĐỘT NHIÊN GIÁO SƯ BỊ TRƯỢT CHÂN TỪ VÁCH ĐÁ CAO...
VÀ TỬ VONG NGAY TẠI CHỖ...
CHÚNG TÔI ĐÀNH RỜI ĐẢO VÀ GIAO QUYỀN QUẢN LÝ LẠI CHO MIMASAKA.

THƯ MỜI?
HỘI NGHIÊN CỨU CŨNG GIẢI TÁN. TỪ ĐÓ ĐẾN KHI NHẬN ĐƯỢC THƯ MỜI TÔI KHÔNG HỀ TRỞ LẠI ĐÂY
VẬY SAO?
ỪM! CẢ YASOJIMA VÀ KAKIMOTO CŨNG VẬY!
TÔI KHÔNG HỀ THI TUYỂN
MÀ ĐƯỢC MIMASAKA ĐẶC CÁCH MỜI ĐẾN.
.....
CẢ YASOJIMA Ư?
CÁI THẰNG NHÓC CHRIS ĐÓ...
CẬU NÊN CẨN THẬN!
NÀY NHÓC
DẠ?
CÁM ƠN CHÚ NHIỀU!
.....

NÓ GIẢ VỜ VÔ TƯ KHÔNG BIẾT GÌ.
NHƯNG IQ CỦA NÓ LÀ 180 ĐÓ.
Ơ?
TỰ NHIÊN KHÔNG BIẾT VÌ LÝ DO GÌ MÀ MẤY THÁNG TRƯỚC NÓ CHUYỂN SANG NHẬT DU HỌC.
MỚI 13 TUỔI ĐÃ CÓ BẰNG TIẾN SĨ ĐẠI HỌC COLUMBIA CỦA MỸ.
IQ 180?
TẤT CẢ ĐỀU LÀ ẨN SỐ!
ĐIỀU KỲ LẠ NHẤT LÀ LÝ LỊCH CỦA NÓ
THIÊN TÀI CHRIS EINSTEIN À?
KHÔNG CÓ GÌ RÕ RÀNG HẾT ẠI?
NÓI TÓM LẠI NÊN CẨN THẬN VỚI NÓ!

CẠCH
CÒN VỀ BÃI THƠ ÁM CHỈ VỊ TRÍ KHO BÁU
CÔNG SỨC 10 NĂM TRƯỚC SẮP ĐƯỢC ĐỀN ĐÁP RỒI!
HÀ HÀ, ĐÃ SẮP ĐẾN ĐÍCH.
!?
CHỈ CÓ MÌNH NHẬN RA ĐIỂM NGỘ NHẬN...
!?
TẤT CẢ ĐỀU HIỂU SAI HẾT
CẠCH
ĐIỂM NGỘ NHẬN ĐÓ CHÍNH LÀ...
PHỊT

CÓ KHI NÃO...

GIÁO SƯ SAEKI CHẾT VÌ TAI NẠN
10 NĂM TRƯỚC

HAI TRONG SỐ HỌ ĐÃ BỊ GIẾT
MIMASAKA, KAKIMOTO ...

MÀ BỊ AI ĐÓ TRONG SỐ NHỮNG NGƯỜI NÀY SÁT HẠI?
GIÁO SƯ KHÔNG PHẢI CHẾT VÌ TAI NẠN

VÀ MUỐN TRỞ LẠI ĐÂY BÁO THÙ CHO CHA MÌNH...
GIẢ SỬ CẬU NHÓC 3 TUỔI NÀY BIẾT ĐƯỢC SỰ THẬT

KHÔNG LẼ HUNG THỦ LÀ CHRIS?

VỚI IQ 180 THÌ NÓ DƯ SỨC TẠO RA CHÚNG CÓ NGOẠI PHẠM HOÀN HẢO

NẾU LÀ CON LAI THÌ CHỈ CẦN NHUỘM SANG TÓC VÀNG LÀ NHÌN GIỐNG NGƯỜI DA TRẮNG RỒI.

NHƯNG HÌNH NHƯ CẬU CHƯA HỌC QUA QUY TẮC DI TRUYỀN THÌ PHẢI...

DI TRUYỀN ?

TÔI NGHE HẾT PHÂN TÍCH CỦA CẬU RỒI.

LẠI LÀ CHỊ!

DỊA

CŨNG CHƯA CHẮC ĂI

THỊCH

DO GIEN MẮT ĐEN TRỘI HƠN NÊN ĐỨA TRẺ LAI CỦA HAI NGƯỜI NÀY KHÔNG THỂ CÓ MẮT XANH ĐƯỢC

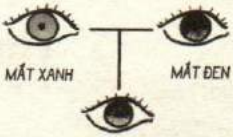

GIẢ SỬ NGƯỜI NHẬT MẮT ĐEN, NGƯỜI DA TRẮNG MẮT XANH

MÀU MẮT?

TÓC CÓ THỂ NHUỘM ĐƯỢC

CHỨ MÀU MẮT THÌ KHÔNG

CÒN MẮT CỦA CHRIS LÀ MÀU XANH MÀ?

Ơ HÀ

PHÙ
KÍCH
ỰC
.....
ỌC
ỌC
.....
L
R
!?
TÁCH

ỌC
PHỰT
ỌC
ỌC !?

PHỪNG PHỰC
PHỪNG PHỰC
.....
ĐÊM ĐÓ CĂN NHÀ CỦA YASOJIMA VÀ CĂN NHÀ SÁT VÁCH (CỦA KAKIMOTO) CHÁY RỤI.
PHỪNG PHỰC
SÁNG HÔM SAU CHÚNG TÔI PHÁT HIỆN XÁC CỦA YASOJIMA BỊ PHÂN MẢNH VÀ CHÁY ĐEN.
PHỪNG PHỰC

TẠI ĐÂY CHÚNG TÔI ĐÃ CHỨNG KIẾN NHỮNG ÁN MẠNG KINH HOÀNG

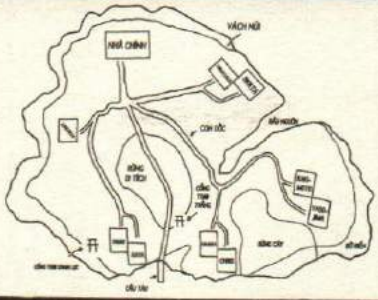

TÔI VÀ MIYUKI ĐẾN ĐẢO HIHO ĐỂ THAM GIA TOUR TÌM KHO BÁU

LÀ MỘT THÀNH VIÊN SẼ BỊ GIẾT GIỐNG NHƯ TRONG TRUYỀN THUYẾT YAMAWARA.

MỖI KHI MỘT CON BÚP BÊ Ở NHÀ CHÍNH BIẾN MẤT

KAYA KYOKO

HIMURA KOHEI

YASOJIMA RYUZO

MIMASAKA MIDORI

KAKIMOTO ASATO

YAOGI HISAYOSHI

CHRIS EINSTEIN

IWATA EISAKU

AI LÀ HUNG THỦ ĐỘC ÁC NÀY

NÃO NGỜ LẠI THÊM MỘT NẠN NHÂN CHẾT ĐÚNG THEO KẾ HOẠCH CỦA HUNG THỦ.

NHỮNG TƯỞNG MỌI VIỆC ĐÃ YÊN.

KHI TÔI ĐƯỢC MIDORI CỨU KHỎI MẠCH NƯỚC NGẦM 120°C.

ÁN MẠNG TRÊN ĐẢO HIHO

VÀ CỦA YASOJIMA BỊ THIÊU RỤI!

SÁNG HÔM SAU CHÚNG TÔI PHÁT HIỆN CĂN NHÀ CỦA KAKIMOTO

TỪ NHÀ CỦA YASOJIMA, KHI TÔI PHÁT HIỆN THÌ CĂN NHÀ CỦA KAKIMOTO VẪN CÒN ÂM Ỉ CHÁY

LỬA BẮT ĐẦU TỪ ĐÂU?

...

File 05: ÁN MẠNG TRÊN ĐẢO HINO ⑥

TRỜI!?
!?
HẮN ...
GIỐNG NHƯ CON BÚP BÊ BỊ THIÊU TRONG LÒ SƯỞI!
KHÔNG LẺ...
NHƯNG TẠI SAO...
ÔNG TA BỊ RÃ XÁC TRƯỚC RỒI THIÊU SAU!
TẠI SAO HUNG THỦ LẠI PHÓNG HỎA CĂN NHÀ CỦA YASOJIMA?
NGHE KỂ RẰNG YAMAWARA SẼ MÒ ĐẾN PHÒNG NGỦ CỦA NHỮNG AI MUỐN CHIẾM KHO BÁU...
VÀ THIÊU RỤI TOÀN BỘI
THÌ BẮT CHƯỚC ...
CHO GIỐNG VỚI TRUYỀN THUYẾT YAMAWARA!

!
TÔI... ĐỊA ĐIỂM... BÀI THƠ... HIỂU SAI
LÀ GIỌNG CỦA YASOJIMA!

CẠCH

ỦA?
.....!

LÀ MÁY THU BỊ CHÁY XÉM!

VẬY TRƯỜNG HỢP NÀY CŨNG BẮT CHƯỚC TRUYỀN THUYẾT YAMAWARA SAO?

HỒNG ĐIỂU
CỤ THỂ LÀ...

LẠI THÊM NẠN NHÂN CHẾT VÌ SẮP TÌM RA KHO BÁU Ấ?
.....

NẠN NHÂN LẦN NÀY CŨNG BỊ RÃ XÁC SAU KHI CHẾT VÀI TIẾNG
THỜI GIAN TỬ VONG THÌ SAO?

TẠCH
HỒNG ĐIỂU?

CHỨNG TỎ NẠN NHÂN CHẾT TẦM 10~11 GIỜ

THỨC ĂN TỐI QUA TRONG DẠ DÀY VẪN CHƯA TIÊU HÓA.

NẠN NHÂN CHẾT LÚC 10 GIỜ 15 PHÚT.

SAO?

HẢ?

ÔI

CÓ CÁCH XÁC ĐỊNH THỜI GIAN TỬ VONG CHÍNH XÁC HƠN RỒI!

CÒN CÁI ĐỒNG HỒ NÀY?

ĐƯỢC TÌM THẤY TRONG TÚI ÁO CỦA NẠN NHÂN.

VÀ BỎ VÀO TRONG TÚI ÁO.

TRƯỚC KHI CHẾT NẠN NHÂN ĐÃ THÁO ĐỒNG HỒ RA.

CÓ DẤU VẾT CỦA ĐEO ĐỒNG HỒ NHƯNG KHÔNG THẤY ĐỒNG HỒ ĐÂU.

HÃY NHÌN CỔ TAY TRÊN CÁNH TAY CÒN SÓT LẠI CỦA YASOJIMA.

CHỈ CẦN TỪNG NGƯỜI KHAI BÁO ĐÃ LÀM GÌ, Ở ĐÂU VÀO TẦM 11 GIỜ LÀ RA THÔI!

Ý CẬU LÀ HUNG THỦ VÔ TÌNH ĐỂ LẠI CHỨNG CỨ XÁC ĐỊNH THỜI GIAN ĐÚNG KHÔNG?

VẬY THÌ DỄ DÀNG RỒI.

KHI BỊ SÁT HẠI

NẠN NHÂN NGÃ XUỐNG VÀ ĐÈ LÊN ĐỒNG HỒ LÀM NÓ BỊ HỎNG

LÚC ĐÓ TỤI MÌNH Ở TRONG NHÀ RIÊNG HEN?
Ở.
GẦN 11 GIỜ 30 THÌ TÔI VÀ CHÚ IWATA ĐANG Ở NHÀ BẾP
HÔM QUA TẦM 11 GIỜ KƯỚI, TRƯỚC KHI ĐỒNG HỒ GÕ CHUÔNG 5 PHÚT THÌ TÔI VÀ CÔ CHÚ ĐI CHUẨN BỊ BỮA SÁNG CHO HÔM NAY
ĐÚNG VẬY
ĐÚNG VẬY VÌ CẬU CÓ NHỜ TÔI TÌM THUỐC NGỦ.
TẦM 11 GIỜ 30 CHÚ IWATA CÓ GỌI ĐIỆN THOẠI ĐÚNG KHÔNG Ạ?
LÚC ĐÓ TÔI Ở MỘT MÌNH TRONG NHÀ RIÊNG
CÓ GÌ CHỨNG MINH KHÔNG?
HAI NGƯỜI Ở CHUNG ?
CON NÍT KHÔNG ĐƯỢC NHIỀU CHUYỆN!
VÌ LÚC ĐÓ TÔI ĐANG Ở NHÀ RIÊNG CỦA ANH TA.
ANH YAOGI LÀ BIẾT RÕ CHỨNG CỚ NGOẠI PHẠM CỦA TÔI NHẤT
THUỐC NGỦ?
ĐÚNG VẬY THUỐC CHÁU HAY DÙNG HẾT RỒI.
CHỈ CÒN LẠI MÌNH ANH THÔI ĐÓ HIMURA!
11 GIỜ 15 TỐI QUA ANH Ở ĐÂU?
CHỨNG CỚ NGOẠI PHẠM CỦA 7 NGƯỜI KHÁ LÀ CHẮC CHẮN
NHÀ CHÚ YASOJIMA GẦN NHÀ CHÚ KAKIMOTO NHÀ CHRIS GẦN ĐÓ NHẤT CŨNG MẤT 10 PHÚT ĐI BỘ.

CHÍT
CẬU CHÍNH LÀ HUNG THỦ
HỐ ĐỒI
CHỨNG MINH GÌ CHỨ?
CÓ GÌ CHỨNG MINH?
VẬY THÌ RỐI.
TÔI CÓ MỘT MÌNH THÌ LÀM SAO CHỨNG MINH ĐƯỢC.
T... ÔI Ở MỘT MÌNH TRONG NHÀ.
CÒN CHƯA CHỊU NHẬN TỘI Ấ?
CHỈ CÓ MÌNH CẬU LÀ KHÔNG CÓ CHỨNG CỨ NGOẠI PHẠM!
!?
!?
TỰ THÚ TRƯỚC MẶT MỌI NGƯỜI MAU!
RẦM
ĐAU!
MAU ĐẾN NHÀ CHÍNH KHAI HẾT ĐI!
.....

CHUYỆN GÌ THẾ NÀY?

PẠC

HỪ

AI ĐÃ...

LÀ SÚNG SĂN CỦA CHA TÔI!

ĐÂY LÀ BẪY CỦA HUNG THỦ!

HẮN MUỐN CHÚNG TA TỰ TÀN SÁT LẪN NHAU!

KHỤNG

DỪNG TAY!

NẾU MỌI NGƯỜI NGHI KỴ LẪN NHAU MÀ TRÊN TAY LẠI CÓ SÚNG THÌ CHUYỆN GÌ SẼ XẢY RA?
RÕ RÀNG LÀ CHÚNG TA SẼ BẮN GIẾT LẪN NHAU. ĐÓ CHÍNH LÀ MỤC ĐÍCH CỦA HUNG THỦ!

TÀN SÁT NHAU?

CHÍNH XÁC LÀ TÊN KHÁCH KHÔNG ĐƯỢC MỜI!

TÔI KHÔNG PHẢI LÀ HUNG THỦ!
HUNG THỦ LÀ MỘT TRONG SỐ CÁC NGƯỜI!

SOAT
KHÔNG CẦN BIẾT! NẾU NGỒI YÊN THÌ HUNG THỦ SẼ GIẾT TÔI MẤT!
ANH HIMURA!

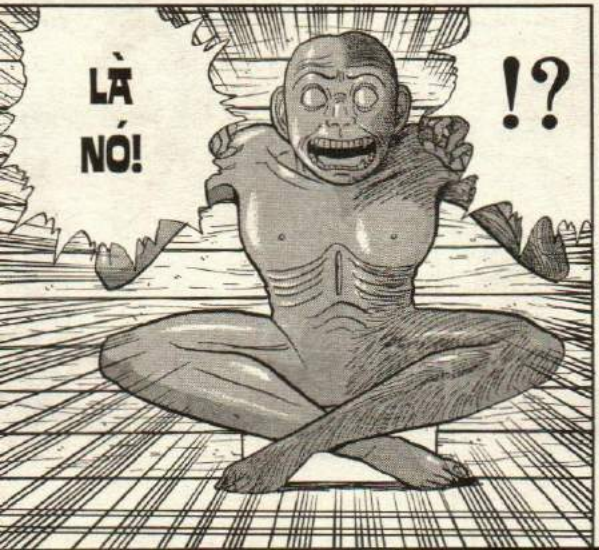
LÀ NÓ!
!?

CẬU HIMURA, CẬU BÌNH TĨNH LẠI ĐI!
BÌNH TĨNH SAO ĐƯỢC! NHÌN NÓ ĐI!

.....
KHÔNG CÒN CON BÚP BÊ NÃO CẢI
TÂN SÁT?
ĐÃ MỞ MÀN CHO TRẬN TÂN SÁT!
TÊN HUNG THỦ...
VẪN CÒN QUÁ SỚM ĐỂ KẾT LUẬN HIMURA LÀ HUNG THỦ!
!
RÀO
NHỚ ĐẤY!
CÀNG LÚC HẮN CÀNG LỘ RÕ MẶT RỒI ĐÓ!
NHƯNG TRONG VỤ ÁN SỐ 1 ANH TA CÓ CHỨNG CỨ NGOẠI PHẠM MÀ?
THÂN AI NẤY GIỮ ĐI!
AI MÀ MÒ TỚI CHỖ Ở CỦA TÔI, TÔI SẼ BẮN HẾT!

ĐỀU ĐỂ LẠI THÔNG ĐIỆP "ĐÃ TIẾN ĐẾN GẦN KHO BÁU" TRƯỚC KHI CHẾT.
CẢ KAKIMOTO LẪN YASOJIMA...
TÔI ĐÃ TÌM RA THÔNG ĐIỆP NGẦM...
CỤ THỂ LÀ CỤM TỪ HỒNG ĐIỂU...
VÀ BỊ RÃ XÁC SÁI GIỜ SAU KHI CHẾT.
CẢ HAI ĐỀU BỊ GIẾT TẠI NHÀ RIÊNG TỪ 10~12 GIỜ TỐI
AI CŨNG CÓ CHỨNG CỨ NGOẠI PHẠM, NGOẠI TRỪ HIMURA.
TRONG THỜI GIAN NẠN NHÂN TỬ VONG...
TẠI SAO HẮN LẠI ĐỐT CHỖ Ở CỦA YASOJIMA?
CÒN NỮA
ĐỂ CÓ CHỨNG CỨ NGOẠI PHẠM Ư?
HẮN ĐỊNH TẠO THỜI GIAN TỬ VONG GIẢ...
TẠI SAO PHẢI ĐỢI NẠN NHÂN CHẾT VÀI GIỜ SAU HẮN MỚI RÃ XÁC?
NẾU GIẢ SỬ HUNG THỦ LÀ MỘT TRONG SỐ HỌ
VẬY THÌ LÀM CÁCH NÀO HUNG THỦ RA TAY SÁT HẠI ĐƯỢC HAI NGƯỜI ĐÓ?

TỐI HÔM KAKIMOTO BỊ GIẾT, HẮN CÓ CHỨNG CỚ NGOẠI PHẠM VÔ CÙNG HOÀN HẢO!

KHÔNG PHẢI! RÕ RÀNG LÀ HUNG THỦ KHÔNG SỢ BỊ LỘ THỜI GIAN NẠN NHÂN TỬ VONG

VỪA GIÚP HẮN TIẾP CẬN CON MỒI VÀ HẠ SÁT!

CÓ THỂ TRƯỜNG HỢP GIẾT YASOJIMA CŨNG VẬY

CHẮC CHẮN PHẢI CÓ CHIÊU THỨC

VỪA GIÚP HUNG THỦ TẠO CHỨNG CỚ NGOẠI PHẠM

HÌ

CHRIS!

MỰC NƯỚC Ở ĐÂY CHÊNH LỆCH RẤT CAO!

MỰC NƯỚC DÂNG CAO NHANH DỮ!

ÀO

HỬM?

ĐẦU THÁNG 8?
ĐÚNG VẬY CHÍNH LÀ TỐI NAY!

VÀO ĐẦU THÁNG 8 THÌ MỰC NƯỚC Ở ĐÂY CAO NHẤT TRONG NĂM.

Ở ĐÂY LÀ MỘT VỊNH NHỎ NƠI DÒNG NƯỚC TỤ LẠI.
NGAY THỜI ĐIỂM THỦY TRIỀU LÊN VÀ XUỐNG THÌ CHÊNH LỆCH MỰC NƯỚC RẤT LỚN.

RƠI ĐÚNG VÀO TUẦN LỄ NƯỚC Ở ĐÂY DÂNG CAO NHẤT TRONG NĂM.
NÓI CHÍNH XÁC TOUR TÌM KHO BÁU NÀY

CÒN TỐI NAY CHẮC LÀ 12 GIỜ 10 PHÚT.
THEO TRÍ NHỚ CỦA TÔI THÌ TỐI HÔM KIA LÀ TẦM 10 GIỜ 30 PHÚT, TỐI HÔM QUA LÀ 11 GIỜ 20 PHÚT.

TÙY NGÀY THÔI!
RA LÀ VẬY! MẤY GIỜ THỦY TRIỀU DÂNG CAO NHẤT?

13 TUỔI LẤY BẰNG TIẾN SĨ ĐẠI HỌC COLUMBIA.
ĐÚNG LÀ THIÊN TÀI CHRIS

SUÝT NỮA MẤT MẠNG NHƯ CHƠI.
VỤ SUỐI NƯỚC NÓNG ĐÊM QUA LÀ DO TÔI QUÁ KHINH SUẤT.

TÔI NGHE CHÚ YAOGI KỂ VỀ CẬU!
TỪ ĐẦU ĐÃ THẤY CẬU KHÔNG PHẢI LÀ MỘT THẰNG NHÓC BÌNH THƯỜNG RỒI.

CÓ THẬT CHỈ ĐƠN THUẦN LÀ VÌ KHO BÁU?
CẬU ĐẾN ĐẢO NÀY VÌ MỤC ĐÍCH GÌ?

KHÔNG PHẢI CHUYỆN CỦA ANH!
HÀ...

ĐỪNG HÒNG CÓ AI CÓ THỂ CAN THIỆP.

BỮA GIỜ TÔI GIẢ LÀM TRẺ NGOAN ĐỂ DỄ BỀ HÀNH ĐỘNG THÔI. MÀN KỊCH CHẤM DỨT RỒI.
BÂY GIỜ TÔI THÍCH LÀM GÌ KỆ TÔI.

SAO?
CÁC NGƯỜI PHIỀN PHỨC THẬT.

KIN-DAICHI!
MIYUKI!
THẰNG NHÃI NÀY!
CHRIS SAO VẬY? NHÌN MẶT GHÊ QUÁ!
KINDAICHI, ANH NÊN NHỚ LẤY MỘT ĐIỀU.
ỦA ỦA
...
NHƯNG SẴN SÀNG KHÔNG TỪ BẤT CỨ THỦ ĐOẠN ĐỘC ÁC NÀO!
CÓ NHỮNG KẺ GIẢ NGÂY THƠ...
.....
CHRIS NÓI GÌ LẠ VẬY CÁ?

CHUYỆN GÌ VẬY ÔNG?
RÀO

NÃO NỀ TIẾNG CHIM HOÉT HÒA THEO CON SÓNG DÂNG.
KÌA MẤT QUÝ MỞ LỐI. XUYÊN ĐƯỜNG MÒN TẤM ÁNH TRĂNG ĐÊM.
HÔNG ĐIỀU RẼ SÓNG TÀU TRĂM TẤN.

KIN-DAICHI?

CÓ THỂ HIỂU LÀ MỰC NƯỚC DÂNG LÊN ĐẾN ĐỈNH ĐIỂM.
CỤM TỪ "CON SÓNG DÂNG"

LÀ BÀI THƠ ĐÓ HẢ?
ĐẾN NGỌC CHÂU NƠI SƠN ĐỒNG CANH GIỮ.

MỰC NƯỚC DÂNG CAO NHẤT?
CÓ THỂ NÓ ÁM CHỈ KHI MỰC THỦY TRIỀU CAO NHẤT!

KHI ĐÓ BẰNG CÁCH NÀO ĐÓ, "MẮT QUỶ" - LỐI VÀO KHO BÁU

SẼ MỞ RA CHO CHÚNG TA CHĂNG?

TỐI HÔM QUA VÀO LÚC 11 GIỜ 30 PHÚT, CÓ THỂ "MẮT QUỶ" ĐÃ MỞ

Ừ, CHÍNH XÁC LÀ LÚC 12 GIỜ 10 PHÚT.

SẼ HIỆN RA CON ĐƯỜNG DẪN ĐẾN KHO BÁU HẢ?

Ý ÔNG LÀ TỐI NAY KHI THỦY TRIỀU LÊN...

KHOAN ĐÃ!

!? .....

KHÔNG!

CÓ CHUYỆN GÌ VẬY?

!!!

GIỜ NÀY RA NGOÀI LÀM GÌ NHỈ?
LÀ HẮN?
SOẠT
ỦA?
.....
CÁI... CÁI GÌ?
!?
DÒM
RRRR

RUN RUN
TÔI ĐÃ NHÌN THẤY
THẤY THỨ TỐ CÁO HẮN LÀ HUNG THỦ!
TÔI ĐI GIẾT HUNG THỦ ĐÂY!
HẢ?
A LÔ, ANH HIMURA Ấ?
KINDAICHI PHẢI KHÔNG?
ANH NHÌN THẤY GÌ VẬY?
ANH KHÔNG ĐƯỢC LÀM BẬY! CỨ BÌNH TĨNH ĐÃ!
RUN
HẮN SẮP SÁT HẠI NGƯỜI THỨ 3 RỒI!
KÉT
!?
TÔI PHẢI RA TAY TRƯỚC HẮN!
BỐP
Á~!
ANH HIMURA!

VÚT
TA SẼ KHÔNG TIẾT LỘ NGƯƠI ĐÂU!
ĐỪNG MÀ!
HIMURA!
HIMURA, ANH BỊ SAO VẬY!?
ANH HIMURA!
ANH TRẢ LỜI ĐI!
ANH HIMU-RA!

KAYA KYOKO
IWATA EISAKU
MIMASAKA MIDORI
CHRIS EINSTEIN
File 05
ÁN MẠNG TRÊN ĐẢO HIHO.

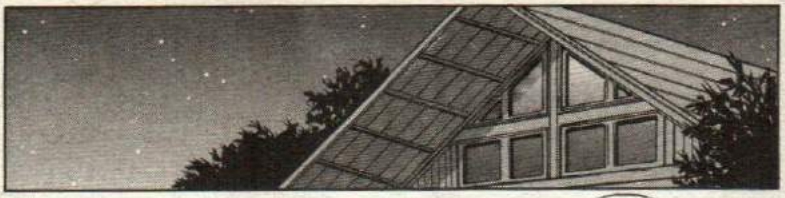

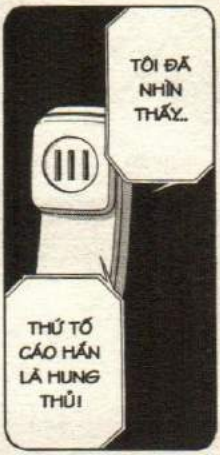
TÔI ĐÃ NHÌN THẤY..
THỨ TỐ CÁO HẮN LÀ HUNG THỦ!

VẬY ANH TA KHÔNG PHẢI LÀ HUNG THỦ!
KHÔNG NGỜ NẠN NHÂN THỨ 3 LẠI LÀ HIMURA!

ANH HIMURA ĐÃ NHÌN THẤY GÌ MỚI ĐƯỢC CHỨ?

ÓC NHƯ TRÁI NHO MÀ ĐÂM ĐẦU PHÁ ÁN!
CHRIS!

ĐÚNG LÀ GÃ NGỐC!

HẢ?

SAEKI LÀ AI? TÔI KHÔNG HIỂU ÔNG NÓI GÌ?
CÓ CHUYỆN GÌ NGHIÊM TRỌNG ĐẾN MỨC PHẢI BÁO THÙ SAU 10 NĂM?

MÀY LÀ CON TRAI CỦA SAEKI ĐÚNG KHÔNG? MÀY MUỐN BÁO THÙ CHUYỆN 10 NĂM TRƯỚC ĐÚNG KHÔNG?

MÀY LÀ HUNG THỦ ĐÚNG KHÔNG?
SOẠT
CHÚ YAOGI

HỪM
....

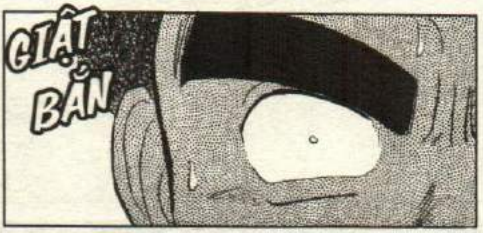
GIẬT BẮN

....

CẠCH
ĐẦU ÓC NGU SI HẾT CHỖ NÓI.
CẠCH
TOÀN NHỮNG KẺ KÉM CỎI.
SOẠT
SOẠT
C... ÁI GÌ?
NẾU CHẲNG MAY BỌN HỌ NHÌN THẤY THỨ ĐÓ...
THƯ MỜI CỦA MÌNH ĐÂU?
RẦM
CHÚ CÓ THẤY KINDAICHI ĐẦU KHÔNG?
CHUYỆN GÌ VẬY.
CHÚ YAOGI!
TAO SẼ BẮT ĐƯỢC THỐP CỦA MÀY!
THẰNG NHÃI CHRIS

LẠ?
THẬT RA LÚC NÀY DỌN PHÒNG CỦA CHA, TÔI TÌM THẤY MỘT THỨ LẠ LẮM.
TÔI CÓ GỌI VÀO ĐÓ MÀ KHÔNG AI BẮT MÁY
CHẮC LÀ VỀ LẠI NHÀ RIÊNG RỒI CHỨ GÌ?
NHƯNG KHÔNG HIỂU SAO CHA TÔI CẤT GIỮ RẤT CẨN THẬN.
CHỈ LÀ MỘT MẢNH ĐÁ MÀU ĐỎ BÌNH THƯỜNG
Ơ? CŨNG PHẢI.
CHỈ LÀ VIÊN ĐÁ BÌNH THƯỜNG THÔI MÀ!
CẦN GÌ HỎI AI.
!!
HỞ...
TÔI ĐỊNH ĐEM ĐI HỎI KIN-DAICHI!
CÓ
KINDAICHI, ÔNG CÒN ĐÓ KHÔNG?
HÀ

TRONG 6 NGƯỜI NÀY ĐÃ CÓ 3 NGƯỜI BỎ MẠNG!
...
NHƯNG TUI SỢ LẮM!
MUỐN TẮM THÌ TỰ MÀ ĐI!
ÔNG CHỦ HÒN ĐẢO NÀY THÌ BỊ SÁT HẠI MỘT TUẦN TRƯỚC KHI CHÚNG TA TỚI ĐÂY.
10 NĂM TRƯỚC, GIÁO SƯ SAEKI CHẾT DO TAI NẠN.
TẤT CẢ ĐỀU BỎ MẠNG GIỐNG NHƯ KỊCH BẢN CỦA TRUYỀN THUYẾT YAMAWARA.
SAU ĐÓ LÀ KAKIMOTO VÀ YASOJIMA
HUNG KHÍ?
KHÔNG THỂ NÀO! MÌNH CÒN CHƯA BIẾT HUNG THỦ DÙNG HUNG KHÍ GÌ MÀ?
ANH TA ĐÃ NHÌN THẤY THỨ GÌ?
THỨ TỐ CÁO HUNG THỦ Ư?
KẾ ĐẾN LÀ ANH HIMURA - NGƯỜI TÌM RA HUNG THỦ.
TÔI ĐÃ NHÌN THẤY...

♪ TÌNH TÌNH TANG TÍNH TÌNH TANG

ỦA? ĐÂU MẤT TIÊU RỒI?

NGÓ TÍ COI SAO!

...

GIỜ NÀY MÀ YÊU ĐỜI DỮ HA!

SẠT

OÁI!

ƯỚT

NHẸP

THIỆT LÀ, KHÔNG THỂ LƠ LÀ PHÚT NÃO HẾT!

RẦM

RẦM

HỨ!
CÁCH
THẤM VÔ QUẦN NHỎ LUÔN RỒI!
TÊ TÁI THẰNG NHÓC CỦA TUI!
TỰ NHIÊN BỊ TẠT NƯỚC NÓNG!
RÀO
CẠCH
XOAY
SAO CẬU LẠI Ở ĐÂY?
M... IDOR!!
Đ... ÂU CÓ GÌ ĐÂU! MAY LÀ "TEO" KỊP THỜI!
LÂM HẾT HỒN!
RẦM
"MẮC" QUÁ TRỜI!!
Á~~
!?

KHOAN ĐÃI
NHÌN TỪ ĐÂY THÌ ĐÚNG LÀ NÓ NẰM NGAY SAU NHÀ CHÍNH THIỆT.
ỦA, CỔNG TORII MÀU ĐEN?
VẬY LÀ MẮT QUỶ PHẢI Ở CHỖ NÀO ĐÓ RẤT GẦN BIỂN.
KHI TRIỀU CƯỜNG DÂNG LÊN CAO NHẤT THÌ MẮT QUỶ SẼ MỞ RA.
MẮT QUỶ?
CHỖ GẦN BIỂN VÀ...
RẦM
!
KINDAICHI, ÔNG ĐI ĐÂU ĐÓ?
...
GÌ VẬY NÈ...
KHÔNG LẼ THỨ MÀ ANH HIMURA NHÌN THẤY LẠI LÀ...
!?
HƠ!?

HỒI NÀY TRƯỚC KHI TẮM NÓ CÒN ĐẸP MÀI
NÓ BỊ XÍN MÀU RỒI NÈ!
KẸP TÓC ĐỒ BẰNG BẠC PHẢI KHÔNG?
Ơ
MIYUKI !
GẦN BIỂN?
BỒN TẮM? XÍN MÀU?
KIỂM TRA THƯ VIỆN! BÁ GIÚP TÔI MỘT TAY ĐI!
ÔNG ĐI ĐÂU?
THÌ RA LÀ NHƯ VẬY!
HẢ?
NƠI GIẤU KHÓ BẮU Ở NGAY TRƯỚC MẮT.
CHỈ VÌ NÓ ĐỔI MÀU NÊN MÌNH ĐÃ KHÔNG NHẬN RA!
ĐÚNG LÀ VẬY THẬT!
ĐÚNG CÁI GÌ?

ÔNG...
KIN-DAI-CHI!
KIN-DAICHI!
!?
ĐỔI MÁU LÀ SAO?
QUA ĐÂY TUI CHO BẠ COI!

BANG

SẠT
!?
ÔNG ĐỊNH LÀM GÌ VỚI ĐẦU TƯỢNG ĐÓ?
LÀM NHƯ VẬY NÈ!
MIDORI MÀ NỔI GIẬN LÀ TẠI ÔNG ĐÓ NHA!
Á~~
CỘP

NGOÀI RA TRÊN ĐẢO CÒN CÓ MỘT CỔNG TORII LÀM TỪ CÙNG MỘT LOẠI ĐÁ VỚI BỨC TƯỢNG NÀY

Ở ĐẢO HIHO Ư?

Ờ. LOẠI ĐÁ NÀY CÓ HÀM LƯỢNG ĐỒNG CAO NÊN CÓ MÀU ĐỎ.

LÀ... SAO?

MIYUKI, BỨC TƯỢNG NÀY ĐƯỢC LÀM TỪ ĐÁ KHOÁNG SẢN KHAI THÁC TỪ ĐẢO NÀY

NÓI TRẮNG RA ĐÓ LÀ CỔNG TORII ĐỎ.

NÓ CHÍNH LÀ HỒNG ĐIỂU, MŨI TÊN CHỈ LỐI ĐẾN MẮT QUỶ.

HẢ?

BẠN NHÌN KỸ ĐI!

NHƯNG TRÊN ĐẢO CHỈ CÓ CỔNG TORII MÀU TRẮNG, XANH LỤC VÀ ĐEN THÔI MÀ?

ĐANG CHUYỂN DẦN SANG MÀU ĐEN!

ĐẦU TƯỢNG MÀU ĐỎ...

CÒN ĐÂY LÀ HIỆN TƯỢNG NGƯỢC LẠI.

NGAY LẬP TỨC NÓ SẼ SÁNG LẠI MÀU ĐỎ ĐỒNG BAN ĐẦU.

ĐÓ LÀ VÌ NÓ BỊ OXY HÓA DO TIẾP XÚC LÂU NGÀY VỚI KHÔNG KHÍ.
NẾU NHỎ DUNG DỊCH DẤM TABASCO NỒNG ĐỘ CAO VÃO...

ĐỒNG 10 YÊN CŨ NGÀ SANG MÀU ĐEN ĐÚNG KHÔNG?

.....

CỤC

CỤC, CỤC CỤC
!?

NÓI TÓM LẠI, CÁI CỔNG MÀU ĐEN KIA CHÍNH LÀ "HỒNG ĐIỂU"
ĐÓ CHÍNH LÀ CỔNG TORII MÀU ĐỎ!

NƯỚC SUỐI Ở ĐẢO NÀY CÓ HÀM LƯỢNG H_2S CAO (HYDRO SULFUA)
CHẤT NÀY CÓ TÍNH CHẤT ĐẨY NHANH QUÁ TRÌNH OXY HÓA KIM LOẠI

CỔNG TORII ĐỎ BAN ĐẦU MÀU ĐỎ, NHƯNG DO MẠCH NƯỚC NGẦM TỎE NƯỚC HẰNG NGÀY
NÊN NÓ ĐÃ CHUYỂN SANG MÀU GIỐNG BỨC TƯỢNG.

KHI THỦY TRIỀU DÂNG CAO THÌ NÓ SẼ MỞ RA
KHÔNG NGỜ LẠI CÓ NGƯỜI NGHĨ RA CÁCH NÀY
ĐÂY CHÍNH LÀ MẤT QUỶ DẪN VÀO KHO BÁU.
THÌ RA
NHƯNG NÓ CÓ LIÊN QUAN GÌ TỚI MẤY VỤ VỪA RỒI?
LIÊN QUAN NHIỀU CHỨ!
VẬY LÀ KHO BÁU NGAY TRƯỚC ĐÓ HẢ?
Ơ
NGƯỢC LẠI?
MÀ LÀ NGƯỢC LẠI!
CÁC NẠN NHÂN BỊ GIẾT KHÔNG PHẢI VÌ ĐÃ TÌM RA BÍ ẨN CỦA BÀI THƠ ĐÓ
THÌ BẰNG CÁCH NÀO
HUNG THỦ LẠI ĐIỀU KHIỂN ĐƯỢC CÁC NẠN NHÂN NHỈ?
KHOAN ĐÃ!
NẾU NHƯ SUY LUẬN CỦA MÌNH ĐÚNG
ĐÚNG VẬY VÀ NGƯỜI THỰC HIỆN ĐƯỢC CHIÊU THUẬT NÀY
CHỈ CÓ MỘT MÀ THÔI!

!

BẢ GỌI MỌI NGƯỜI GẤP GẤP!
BÁO MỌI NGƯỜI TỚI CỔNG TORII MÀU ĐEN NHÉ!

12 GIỜ 10 PHÚT!
THÔI CHẾT, MUỘN VẬY SAO?

QUÊN MẤT! BÂY GIỜ LÀ MẤY GIỜ?
12 GIỜ 10 PHÚT, THÌ SAO?

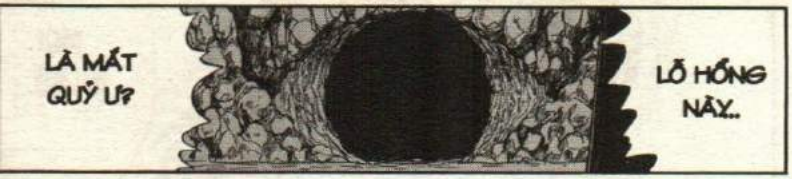
LÀ MẤT QUỶ Ư?
LỖ HỔNG NÀY..

CHÚ YAOGI!

CHÚ YAOGI!
LÓM BÓM

YAO...

ĐÂY CHÍNH LÀ CÔNG CỤ "ĐIỀU KHIỂN NẠN NHÂN"!
THÌ RA...

ỦA?
ĐÂY LÀ

CHÚ ẤY CHẾT MẤT RỒI!

MỌI ẨN SỐ...
ĐÃ CÓ ĐÁP ÁN!

.....!!
HỪ
!

TÔI ĐẾN MUỘN MỘT BƯỚC...
ANH YAOGI!

KIN-DAICHI!
BỐM
KIN-DAICHI, MỌI NGƯỜI TỚI RỒI NÈ!

ÔNG IWATA, SAO ÔNG LẠI?
TÔI VỪA TÌM THẤY THỨ NÀY NGAY DƯỚI GHẾ SOFA!
CHRIS
CẬU LÀ HUNG THỦ ĐÚNG KHÔNG?
THƯ MỜI CỦA CHRIS?
THƯ MỜI
KÍNH GỬI: CHRIS EINSTEIN
VỚI NĂNG LỰC VÀ TRÍ TUỆ
ĐÂY LÀ...
TÔI
!

MỌI NGƯỜI THỬ SO SÁNH HAI THƯ MỜI XEM
THƯ MỜI
KÍNH GỬI: CHRIS EINSTEIN
VỚI NĂNG LỰC VÀ TRÍ TUỆ
CỦA ÔNG, CHÚNG TÔI RẤT
HÂN HẠNH MỜI ÔNG ĐẾN VỚI
CHÚNG TÔI. CHÚNG TÔI RẤT KỲ
VỌNG VÀO KHẢ NĂNG SUY
LUẬN HOÀN HẢO CỦA ÔNG
THƯ MỜI
KÍNH GỬI: CÔ KAYA
VỚI NĂNG LỰC VÀ TRÍ
CỦA CÔ, CHÚNG TÔI R
HÂN HẠNH MỜI CÔ ĐẾN
CHÚNG TÔI. CHÚNG TÔI RẤ
VỌNG VÀO KHẢ NĂNG SUY
LUẬN HOÀN HẢO CỦA CÔ
CÒN THƯ MỜI CỦA CÔ...
CÁI NÀY Á?

CÒN TRÊN THƯ MỜI CỦA CẬU CHRIS LẠI GHI LÀ HOÀN HẢO

HOÀN HẢO

HOÀN HẢO

THƯ MỜI CỦA CÔ KAYA GHI LÀ HOÀN HẢO

ĐÓ KHÔNG PHẢI LÀ THƯ MỜI DO ÔNG CHỦ PHÁT ĐI, MÀ LÀ ĐỒ GIẢ.

PHẢI HAI SAO CHỈ CÓ THƯ MỜI CỦA CHRIS LÀ KHÁC NHỈ?

LÀ KHÁCH KHÔNG MỜI MÀ ĐẾN Ư?

CHRIS?

CHỨNG TỎ CHRIS LÀ KHÁCH KHÔNG MỜI MÀ ĐẾN

!!

CẠCH

NGAY LÚC MỚI GẶP CẬU TÔI ĐÃ NGỜ NỢ

.....!!

CẬU CHÍNH LÀ KOICHIRO, CON TRAI CỦA GIÁO SƯ QUÁ CỐ ĐÚNG KHÔNG?

THƯ MỜI ĐỒ XUI XẺO BỊ VIẾT SAI THÔI.
TÔI KHÔNG BIẾT AI LÀ KOICHIRO CẢ!
CẬU ĐÃ TRÀ TRỘN VÀO TOUR ĐỂ GIẾT ÔNG CHỦ.
VÌ MUỐN TRẢ THÙ CHO CHA MÌNH...
LO MÀ SÁM HỐI TRƯỚC KHI CHẾT ĐI!
GIẾT QUÁ NHIỀU NGƯỜI THÌ KHÓ MÀ ĐẦU THAI ĐÓ.
DỪNG TAY!
KỊCH
SAO LẠI KHÔNG? CÒN THƯ MỜI GIẢ NÀY?
CHỈ LÀ CÁI BẪY CỦA HUNG THỦ THẬT THÔI!
BẪY?
ĐÚNG VẬY VÀ...
KINDAICHI ?
CẬU TA KHÔNG PHẢI LÀ HUNG THỦ!
DỪNG TAY LẠI ĐI CHỦ IWATA!

VÀ DÀN DỰNG CÁI BẪY ĐỂ ĐỔ HẾT TỘI LỖI CHO CHRIS.
HUNG THỦ THẬT ĐÃ SÁT HẠI RẤT TÀN NHẪN NHIỀU NẠN NHÂN ĐỂ TẠO DỰNG CHỨNG CỨ NGOẠI PHẠM HOÀN HẢO
KẺ THỰC SỰ LÀ KHÁCH KHÔNG MỜI ĐÓ...
LÀ MỘT TRONG SỐ CÁC VỊ ĐÂY!

KẺ THỰC SỰ LÀ KHÁCH KHÔNG MỜI ĐÓ LÀ MỘT TRONG SỐ CÁC VỊ ĐÂY!
File 05
ÁN MẠNG TRÊN ĐẢO HINO

NHƯNG KINDAICHI ...
MỘT TRONG SỐ CHÚNG TÔI ư?
TUY NHIÊN KAKIMOTO
KHÔNG PHẢI BỊ GIẾT TẠI NHÀ RIÊNG!
ĐÚNG LÀ NHƯ VẬY
TRONG VÒNG 15 PHÚT KHÔNG ĐỦ ĐỂ SÁT HẠI KAKIMOTO VÀ QUAY LẠI.
TRONG KHI TẤT CẢ CHỈ RA NGOÀI 10~15 PHÚT.
TẤT CẢ CHÚNG TÔI ĐỀU CÓ CHỨNG CỨ NGOẠI PHẠM HẾT MÀ
TRONG KHI TẤT CẢ CHỈ RA NGOÀI TỪ 5~15 PHÚT.
TỪ NHÀ CHÍNH ĐẾN NHÀ CỦA KAKIMOTO MẤT 30 PHÚT CẢ ĐI LẪN VỀ.
ĐỂ BIẾN CÁI KHÔNG THỂ THÀNH CÓ THỂ!
HUNG THỦ ĐÃ ÁP DỤNG THỦ THUẬT ĐẢO NGƯỢC
Ý CẬU LÀ SAO?

NẾU CỨ SUY LUẬN THEO HƯỚNG HUNG THỦ TÌM ĐẾN GIẾT KAKIMOTO
THÌ SẼ KHÔNG BAO GIỜ TÌM RA ĐƯỢC ĐÁP ÁN.
THỦ THUẬT ĐẢO NGƯỢC?
TẤT CẢ ĐỀU NGƯỢC LẠI!
ANH NÓI SAO?
MÀ CHÍNH NẠN NHÂN TỰ TÌM ĐẾN HẮN.
HẮN KHÔNG TÌM ĐẾN NẠN NHÂN
CẢ KAKIMOTO LẪN YASOJIMA
ĐỀU KHÔNG PHẢI BỊ GIẾT Ở NHÀ RIÊNG..
SAO?
CHUYỆN NÀY LÀ THẾ NÀO?

MÀ HUNG THỦ ĐÃ DỤ NẠN NHÂN ĐẾN GẦN CỬA ĐỘNG NÀY

TỨC LÀ ĐẾN GẦN CỔNG TORII MÀU ĐEN ĐỂ SÁT HẠI!

CỔNG TORII MÀU ĐEN?

ĐÚNG VẬY! TỪ ĐÂY ĐẾN NHÀ CHÍNH CHỈ MẤT 5 PHÚT ĐI VỀ.

NÊN CHỈ CẦN 10 PHÚT LÀ ĐỦ THỜI GIAN ĐỂ RA TAY

CÓ THỂ CẢ 3 NẠN NHÂN ĐỀU BỊ GÀI BẪY CÙNG MỘT CÁCH

VÀ BỊ SÁT HẠI NGAY TẠI ĐÂY!

NHƯNG HỌ BỊ DỤ ĐẾN ĐÂY BẰNG CÁCH NÀO?

CỨ NHÌN ĐI SẼ RÕ!

HUNG THỦ ĐÃ DÙNG NÓ
ĐỂ DỤ 3 NẠN NHÂN TỚI ĐÂY
VIÊN ĐÁ ĐỎ?
ĐÂY LÀ ĐÁ KHOÁNG SẢN CÓ CHỨA ĐỒNG!
LÚC NÀY YAOGI NẮM CHẶT THỨ NÀY
ĐÂY KHÔNG PHẢI LÀ ĐÁ BÌNH THƯỜNG
CHỈ VỚI VIÊN ĐÁ NÀY SAO?
CÒN BÊN TRONG LÀ MÀU ĐỎ!
VIÊN ĐÁ NÀY CHỈ CÓ BỀ MẶT LÀ MÀU ĐEN.
CỔNG TORII ĐEN?
ĐÂY CÓ THỂ LÀ PHẦN VỤN RƠI RA TỪ CỔNG TORII MÀU ĐEN!
CỔNG TORII ĐỎ!
CỔNG TORII MÀU ĐỎ!
ĐÚNG VẬY! ĐÂY CHÍNH LÀ HỒNG ĐIỂU ĐƯỢC ĐỀ CẬP TRONG BÀI THƠ CỔ.

MỖI LẦN PHUN TRÀO MẠCH NƯỚC NÀY THẢI RA MỘT LƯỢNG LỚN H2S.
TUY NHIÊN GẦN ĐÓ CÓ MỘT MẠCH NƯỚC NGẦM.
CŨNG GIỐNG NHƯ BỨC TƯỢNG YAMAWARA.
LƯỢNG ĐỒNG CHỨA TRONG ĐÁ ĐỎ NÀY BỊ OXY HÓA
NÊN DẦN CHUYỂN SANG MÀU ĐEN.
BAN ĐẦU CỔNG TORII NÀY CÓ MÀU ĐỎ.
LÀ VÌ LÝ DO ĐÓ.
BỀ MẶT CỦA MẢNH VỠ CÓ MÀU ĐEN
SAU KHI GIẢI MÃ ĐƯỢC BÀI THƠ CỔ VÀ BIẾT ĐƯỢC MẤT QUỶ SẼ MỌC RA VÀO LÚC THỦY TRIỀU DÂNG CAO
KAKIMOTO ĐÃ LÊN TÌM ĐẾN CỔNG TORII ĐEN TRONG KHI CHÚNG TA ĐANG TỤ TẬP TẠI NHÀ CHÍNH.
VÀ HÉ LỘ CHO KAKIMOTO BIẾT THÔNG TIN HỒNG ĐIỂU TRONG BÀI THƠ CỔ KHÔNG PHẢI LÀ NIÊN HIỆU, MÀ LÀ CỔNG TORII MÀU ĐỎ.
HUNG THỦ CỐ TÌNH CHO KAKIMOTO NHÌN THẤY MẢNH VỠ NÀY

ĐỂ ĐẢM BẢO CHỨNG CỨ NGOẠI PHẠM.
SAU KHI GIẾT NẠN NHÂN, HUNG THỦ ĐỂ NGUYÊN HIỆN TRƯỜNG VÀ QUAY LẠI NHÀ CHÍNH.
VÀ SÁT HẠI KAKIMOTO LÚC ĐÓ ĐANG ĐỨNG CHỜ MẤT QUỶ MỞ RA.
HUNG THỦ ĐÃ CANH THỜI GIAN RỜI KHỎI NHÀ CHÍNH
HUNG THỦ CÓ THỂ ĐIỀU ĐỘNG NẠN NHÂN ĐẾN ĐÚNG NƠI, ĐÚNG GIỜ MÀ HẮN ĐÃ TÍNH TRƯỚC.
CHỈ BẰNG CÁCH ĐƠN GIẢN LÀ CHO NẠN NHÂN NHÌN THẤY VIÊN ĐÁ NÀY
Y HỆT NHƯ DIỄN VIÊN DÙNG DÂY ĐIỀU KHIỂN CON RỐI.
VIỆC RÃ XÁC VỪA CÓ TÁC DỤNG MÔ PHỎNG LẠI TRUYỀN THUYẾT YAMA-WARA.
VỪA DỄ DÀNG CHO VIỆC VẬN CHUYỂN ĐẾN HIỆN TRƯỜNG GIẢ.
HẮN MỚI QUAY LẠI HIỆN TRƯỜNG ĐỂ RÃ XÁC NẠN NHÂN RỒI ĐEM VỀ NHÀ NẠN NHÂN.
SAU ĐÓ HUNG THỦ PHI TANG HUNG KHÍ, ĐỢI ĐẾN KHI MỌI NGƯỜI VỀ LẠI NHÀ RIÊNG
HÈN GÌ THỜI GIAN TỬ VONG CỦA 3 NẠN NHÂN LẠI TRÙNG KHỚP VỚI THỜI ĐIỂM THỦY TRIỀU DÂNG NHƯ VẬY!

NHƯNG NẾU RẢ XÁC THÌ CÓ THỂ CHIA RA LÀM NHIỀU LẦN MÀ KHÔNG AI ĐỂ Ý.

NẾU PHẢI KÉO LÊ MỘT CÁI XÁC NGUYÊN VẸN TRÊN QUÃNG ĐƯỜNG 1,5KM LÀ RẤT VẤT VẢ.

VẬY CÒN VẾT MÁU LOANG TRÊN TƯỜNG NHÀ CỦA KAKIMOTO THÌ SAO?

NHƯNG MÀ KINDAICHI ...

ĐỀU BỊ RẢ XÁC SAU KHI CHẾT ĐƯỢC VÀI GIỜ.

HỀN GÌ CẢ KAKIMOTO LẪN YASOJIMA ...

ĐÚNG LÀ MÁU THẬT!

ĐÓ LÀ MÁU THẬT CHỨ KHÔNG PHẢI SƠN!

MÁU GÀ?

TRÊN ĐẢO NÀY NUÔI GIA CẦM

ĐỂ CÓ NGUỒN LƯƠNG THỰC.

NHƯNG KHÔNG PHẢI MÁU NGƯỜI

MÀ LÀ MÁU GÀ!

KHI NHÌN VẾT MÁU LOANG ĐÓ,

AI CŨNG NGHĨ LÀ KAKIMOTO BỊ SÁT HẠI NGAY TẠI NHÀ RIÊNG

SAU KHI ĐƯA ĐƯỢC XÁC KAKIMOTO VỀ NHÀ RIÊNG CỦA NẠN NHÂN,

HUNG THỦ CẮT CỔ VÀI CON GÀ VÀ VUNG VẢY MÁU KHẮP PHÒNG

VẬY LÀ HUNG THỦ CỐ TÌNH CHỌN ANH HIMURA HẢ?

Ờ

LÀ VÌ HUNG THỦ CẦN CÓ NGƯỜI ĐỦ TRÌNH ĐỘ CHUYÊN MÔN XÁC ĐỊNH ĐƯỢC THỜI GIAN TỬ VONG CỦA NẠN NHÂN.

LÝ DO ANH HIMURA ĐƯỢC MỜI THAM GIA TOUR NÀY

NHƯNG CÓ MỘT VẤN ĐỀ

ĐÓ LÀ NẾU CẢNH SÁT TỚI ĐÂY ĐIỀU TRA

CHẮC CHẮN HỌ SẼ PHÁT HIỆN RA ĐÓ LÀ MÁU GÀ.

NHƯ VẬY HẮN SẼ DỄ DÀNG TẠO CHỨNG CỨ NGOẠI PHẠM GIẢ.

HUNG THỦ ĐÃ LỌC TỪ DANH SÁCH THÍ SINH THAM GIA

VÀ CỐ TÌNH CHỌN NGƯỜI CÓ KINH NGHIỆM KHÁM NGHIỆM TỬ THI.

VÀ CŨNG RÁ XÁC, VÁC VỀ NHÀ RIÊNG CỦA NẠN NHÂN RỒI PHÓNG HỎA.

TỐI HÔM SAU HUNG THỦ SÁT HẠI YASOJIMA

VÌ VẬY HUNG THỦ LẠI TIẾP TỤC LỢI DỤNG TRUYỀN THUYẾT YAMAWARA.

NHƯNG MỤC ĐÍCH CHÍNH CỦA HUNG THỦ LẠI LÀ NGƯỢC LẠI.
HẮN PHÓNG HỎA LÀ ĐỂ THIÊU RỤI CĂN NHÀ CỦA KAKIMOTO.
LÚC ĐÓ AI CŨNG NGHĨ HUNG THỦ CHỈ MUỐN ĐỐT NHÀ CỦA YASOJIMA
CÒN VIỆC LỬA BÉN SANG NHÀ KAKIMOTO Ở SÁT VÁCH LÀ DO XUI XẺO
VÀ HÌNH ẢNH THI THỂ CỦA YASOJIMA BỊ CẮT RỜI TRONG NGÔI NHÀ CHÁY RỤI.
CHƯA HẾT, HÌNH ẢNH CON BÚP BÊ BỊ CẮT RỜI VÀ BỎ VÀO LÒ SƯỞI
KHÔNG CÒN YẾU TỐ BẤT LỢI NÀO CHO CHÚNG CỦ NGOẠI PHẠM CỦA HUNG THỦ NỮA.
NHỜ VẬY MÀ VẾT MÁU GÀ CŨNG HÓA THÀNH TRO BỤI.
DO ĐÓ CHÚNG TA KHÔNG HỀ MẢY MAY NGHI NGỜ VÀ CỨ ĐINH NINH YASOJIMA CŨNG BỊ GIẾT TẠI NHÀ RIÊNG.
CÀNG KHIẾN CHÚNG TA LIÊN TƯỞNG ĐẾN ÁN MẠNG CỦA KAKIMOTO.

THẬT KHÔNG THỂ NGỜ...

.....

KHÔNG CÓ BÚP BÊ CẢNH BÁO CŨNG KHÔNG BỊ RÃ XÁC...

VẬY GIẢI THÍCH SAO VỀ CÁI CHẾT CỦA HIMURA?

LẠI LÀ MỘT TRÒ LỪA TÂM LÝ QUÁ TINH VI.

PHÍA SAU CON BÚP BÊ VÀ THI THỂ RỜI RẠC

NGOÀI DỰ KIẾN!

ĐÓ LÀ NGOÀI DỰ KIẾN!

BỘ DẠNG ĐÓ GIÚP AI CŨNG CÓ THỂ XÁC ĐỊNH ĐƯỢC HUNG THỦ DÙ CHỈ LÀ NHÌN THOÁNG QUA.

DO HIMURA ĐÃ VÔ TÌNH NHÌN THẤY BỘ DẠNG CỦA HUNG THỦ

NHƯNG KIN-DAICHI À...

.....

NÊN KHÔNG CÓ ĐỦ THỜI GIAN ĐỂ BẮT CHƯỚC TRUYỀN THUYẾT YAMAWARA

HUNG THỦ DO QUÁ CUỐNG CUỒNG KHI GIẾT HIMURA

NẾU HUNG THỦ SỬ DỤNG CÁCH GÂY ÁN NÀY THÌ MỌI CHỨNG CỨ NGOẠI PHẠM CỦA CHÚNG TA ĐỀU VÔ GIÁ TRỊ.
VẬY THÌ LÀM CÁCH NÀO TÌM RA HUNG THỦ ĐÂY?
MỌI NGƯỜI ĐỀU TRỞ THÀNH NGHI CAN HẾT!
KHÔNG CÓ CHUYỆN ĐÓ ĐƯỢC!
CHỈ CÓ...
VÌ NGƯỜI CÓ KHẢ NĂNG THỰC HIỆN KẾ HOẠCH MÀ TÔI GIẢI THÍCH VỪA RỒI
MỘT KẺ DUY NHẤT?
CHỈ CÓ MỘT KẺ DUY NHẤT!

MUỐN PHÓNG HỎA CĂN NHÀ CỦA KAKIMOTO ...
NẾU KHÔNG THÌ KỊCH BẢN "VÔ TÌNH NHÀ KAKIMOTO BỊ CHÁY LAN"...
THÌ ĐIỀU KIỆN BẮT BUỘC LÀ NHÀ BÊN CẠNH PHẢI LÀ CHỖ Ở CỦA YASOJIMA HOẶC YAOGI.
SẼ KHÔNG THỂ THỰC HIỆN ĐƯỢC.
NÓI CÁCH KHÁC...
HUNG THỦ LÀ NGƯỜI SẮP XẾP CHỖ Ở CỦA CHÚNG TA.
KHÔNG LẺ HUNG THỦ LÀ...
ĐÚNG VẬY...
VỊ KHÁCH KHÔNG MỜI MÀ ĐẾN...

CHÍNH LÀ CÔ!
MIMASAKA MIDORI!
ĐÚNG VẬY! CÔ TA CHÍNH LÀ KẺ...
ĐÃ LÊN KẾ HOẠCH SÁT HẠI THẢM KHỐC 4 NẠN NHÂN THEO KỊCH BẢN CỦA TRUYỀN THUYẾT YAMAWARAI
CÔ CHỦ LÀ VỊ KHÁCH KHÔNG ĐƯỢC MỜI Ư?
SAO LẠI...

CÔ ĐÃ ĐÃI CHÚNG TÔI MỘT BỮA THỊT GÀ RẤT THỊNH SOẠN ĐÚNG KHÔNG?
SAU NGÀY KAKIMOTO BỊ GIẾT
CÔ DIỄN RẤT XUẤT SẮC VAI NỮ CHÍNH BI THƯƠNG!
KINDAICHI, CẬU HIỂU LẦM RỒI!
!?
ĐÓ CHÍNH LÀ MẤY CON GÀ MÀ CÔ ĐÃ CẮT CỔ ĐỂ VẤY MÁU LÊN NHÀ CỦA KAKIMOTO ĐÚNG KHÔNG?
CÔ ĐÃ BÍ MẬT TỚI ĐÂY SÁT HẠI ÔNG MIMASAKA.
MỘT TUẦN TRƯỚC KHI CHÚNG TÔI ĐẶT CHÂN LÊN ĐẢO NÀY
BỮA SÁNG HÔM ĐÓ...
HẢ?
CÔ ĐÃ THỦ TIÊU CHÚNG CỰC KỲ KHÉO LÉO!
DIỄN VIÊN?
ĐỂ CHUẨN BỊ "DIỄN VIÊN" CHO VỞ KỊCH SÁT NHÂN NÀY
SAU ĐÓ CÔ TUYỂN CHỌN NHỮNG NGƯỜI ĐÃ THI TUYỂN VÀO TOUR TÌM KHO BÁU

SAO?

ĐÚNG VẬY CHÚNG TA ĐƯỢC CHỌN KHÔNG PHẢI DO KẾT QUẢ
MÀ VÌ CHÚNG TA LÀ NHỮNG DIỄN VIÊN ĐƯỢC CHỌN CHO VIỆC THỰC HIỆN KỊCH BẢN SÁT NHÂN NÀY

NGƯỜI TIẾP THEO LÀ CHUYÊN GIA KHÁM NGHIỆM TỬ THI HIMURA.

BA NGƯỜI ĐƯỢC CHỌN ĐẦU TIÊN LÀ 3 NẠN NHÂN: KAKIMOTO, YASOJIMA, YAOGI!

CẬU TA ĐƯỢC CHỌN LÀM VẬT TẾ THẦN - NGƯỜI GÁNH HẾT MỌI TỘI LỖI!
KẾ ĐẾN LÀ CHRIS.

ĐÃ LÊN KẾ HOẠCH THOÁT TỘI
HUNG THỦ MUỐN LỢI DỤNG TẤM ẢNH NÀY

TÔI LÀ VẬT TẾ THẦN?
CẬU LÀ NGƯỜI DA TRẮNG, THIÊN TÀI THIẾU NIÊN CÓ CHỈ SỐ IQ CAO.

CÔ MUỐN LÁI SUY LUẬN CỦA TÔI THEO HƯỚNG...

VỤ ÁN LẦN NÀY LÀ KẾ HOẠCH BÁO THÙ CHO SỰ CỐ 10 NĂM VỀ TRƯỚC.

.....

CÔ ĐÃ CỐ TÌNH ĐỂ LỘ TẤM ẢNH NÀY CHO TÔI THẤY!

CÔ CHỌN THỜI ĐIỂM THÍCH HỢP ĐỂ LỘ TẤM HÌNH

VÀ NHÂN CƠ HỘI BƠM VÁO ĐẦU TÔI CÁI CHẾT BẤT NGỜ CỦA GIÁO SƯ.

NÊN CÔ CỐ TÌNH DẪN DẮT TÔI LIÊN TƯỞNG CHRIS ĐẾN SAEKI KOICHIRO.

VÌ CHRIS CŨNG TRẠC TUỔI CON TRAI CỦA GIÁO SƯ

BẰNG CÁCH CỐ TÌNH VIẾT SAI CHỮ TRÊN THƯ MỜI CỦA CHRIS

HOÀN HẢO

HOÀN HÁO

CÔ THẬM CHÍ CÒN KHIẾN MỌI NGƯỜI NGHI NGỜ XUẤT THÂN CỦA CHRIS

ĐÁNH MÁY?

SAO CẬU BẢO ĐÓ LÀ LỖI SAI CỐ TÌNH?

VÌ ĐÂY LÀ THƯ ĐƯỢC ĐÁNH MÁY!

ĐÓ LÀ THƯ MỜI DO CHA TÔI PHÁT RA MÀ.

VÀ LẠI HAI CHỮ ĐÓ GẦN GIỐNG NHAU NÊN BỊ SAI LÀ LÊ THƯỜNG TÌNH THÔI.

THƯ MỜI

KÍNH GỬI: CHRIS E

VỚI NĂNG LỰC VÀ TRÍ
CỦA ÔNG, CHÚNG TÔI
HÂN HẠNH MỜI ÔNG ĐẾ
CHÚNG TÔI, CHÚNG TÔI
VỌNG VÀO KHẢ NĂNG SUY
LUẬN HOÀN HẢO CỦA ÔNG

CHỨNG TỎ CÓ NGƯỜI CỐ TÌNH SỬA CHỮ ĐÚNG THÀNH SAI.

CÒN Ở ĐÂY LẠI LÀ "HOÀN HẢO"

NÊN KHI GÕ THÀNH "HOÀN HẢO" THÌ TỰ ĐỘNG PHẦN MỀM SẼ GỢI Ý CHỮ "HOÀN HẢO"

MÁY TÍNH CÓ CHỨC NĂNG GỢI Ý NHỮNG TỪ HAY ĐƯỢC SỬ DỤNG

KHI SỰ SỢ HÃI VÀ NGHI NGỜ DÂNG CAO RẤT CÓ THỂ SẼ CÓ NGƯỜI RA TAY SÁT HẠI CHRIS.

KHI ĐẾN ĐỈNH ĐIỂM THÌ TỰ NHIÊN THƯ MỜI CỦA CHRIS LẠI BỊ LỘ RA.

KHI ĐÓ NHÂN VẬT BỊ TÌNH NGHI SỐ 1 CHẾT, VỤ ÁN SẼ CHÌM VÀO BÓNG TỐI.

THƯ MỜI

KÍNH G

VỚI NĂNG
CỦA ÔNG,
HÂN HẠN
CHÚNG T
VỌNG VÀ
LUẬN H

CẢ CHI TIẾT THIẾU PHÒNG THIẾU GHẾ, BÚP BÊ DẦN DẦN BIẾN MẤT...

LÀ ĐỂ ÁM CHỈ SỰ TỒN TẠI CỦA VỊ KHÁCH KHÔNG ĐƯỢC MỜI, NHẰM GÂY SỰ HOANG MANG NGHI KỴ LẪN NHAU.

Ý CẬU LÀ SAI SÓT LÀ DO CỐ TÌNH?

ĐÚNG VẬY!

LÀM NHƯ VẬY ĐỂ QUY KẾT

CHRIS LÀ CON TRAI CỦA GIÁO SƯ SAEKI.

THÌ CÔ SẼ LẠI DỰNG KỊCH BẮN CHRIS TỰ SÁT ĐÚNG KHÔNG?

GIẢ SỬ KHÔNG AI RA TAY BẮN CHRIS

CÔ TA CỐ TÌNH BÀY SÚNG TRÊN BÀN LÀ VÌ MỤC ĐÍCH NÀY

CÔ CỨU TÔI LÚC TÔI SẮP BỊ MẠCH NƯỚC NGẦM ĐỔ XUỐNG NGƯỜI

VÀ CÔ CHỌN TÔI THAM GIA TOUR GIẾT NGƯỜI NÀY

LÀ VÌ CÔ SỢ KHÔNG CÒN NHÂN VẬT THÁM TỬ SUY LUẬN VÀ KẾT TỘI CHRIS LÀ HUNG THỦ!

VÌ CÔ CẦN ĐẾN MỘT VAI THÁM TỬ!

CẬU PHÁN TÔI LÀ HUNG THỦ MÀ KHÔNG THẤY QUÁ ĐÁNG SAO?

C... ẬU! LÀM SAO TÔI LẠI CÓ THỂ GIẾT CHA RUỘT CỦA MÌNH ĐƯỢC?

HƠ

SOẠT

MIMASAKA MIDORI! Ã MÀ KHÔNG...

CÔ THÔI ĐI LÀ VỪA! VỞ KỊCH ĐÃ HẠ MÀN!

!?
!?
KOE.T
BOP
SAEKI
KOICHIRO
!

.....!!
MỌI NGƯỜI THẤY RỒI ĐÓI HẮN LÀ ĐÀN ÔNG CHỨ KHÔNG PHẢI MIMASAKA MIDORI!
TÊN THẬT CỦA HẮN LÀ SAEKI KOICHIRO!
File 05
ÁN MẠNG TRÊN ĐẢO HINO

CÔ TA LÀ...
SAEKI KOICHIRO?

HẮN MỚI 13 TUỔI, VẪN CHƯA DẬY THÌ NÊN CHƯA ĐỔI GIỌNG
NHỮNG ĐỨA TRẺ LAI Ở LỨA TUỔI NÀY THƯỜNG RẤT ĐẸP VÀ KHÓ PHÂN BIỆT LÀ NAM HAY NỮ!

HẮN THỪA HƯỞNG NÉT ĐẸP VÀ TÀI DIỄN KỊCH CỦA NGƯỜI MẸ VỐN LÀ DIỄN VIÊN
NÊN ĐÃ NHẬP VAI MIMASAKA MIDORI, CON GÁI CỦA ÔNG CHỦ ĐẢO

CÓ THỂ HIMURA ĐÃ VÔ TÌNH NHÌN THẤY LÚC HẮN ĐANG THAY ĐỒ
NÊN BIẾT ĐƯỢC HẮN LÀ TRAI GIẢ GÁI. VÌ VẬY MÀ ANH TA BỊ GIẾT.

NHƯNG –
VẬY ĐỨA BÉ 3 TUỔI TRONG TẤM ẢNH...

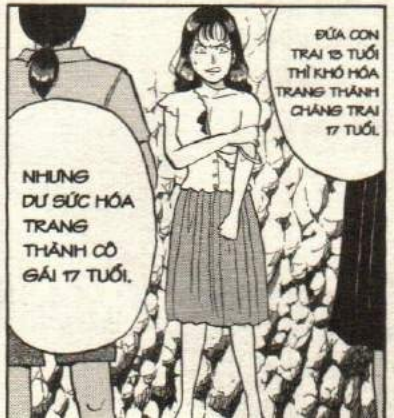
ĐỨA CON TRAI 13 TUỔI THÌ KHÓ HÓA TRANG THÀNH CHÁNG TRAI 17 TUỔI.
NHƯNG DƯ SỨC HÓA TRANG THÀNH CÔ GÁI 17 TUỔI.

TẠI SAO...
KẾ HOẠCH CỦA HẮN CỰC KỲ HOÀN HẢO
HẮN ĐÃ DẪN DẮT CHÚNG TA "DIỄN" ĐÚNG THEO Ý ĐỒ CỦA HẮN.
NGƯƠI BIẾT TA LÀ NAM?
ĐÚNG VẬY! HẮN MUỐN TRẢ THÙ CÁI CHẾT CỦA CHA HẮN 10 NĂM TRƯỚC...
NÊN ĐÃ DỰNG NÊN KỊCH BẢN ÁN MẠNG TRÊN ĐẢO HIHO NÀY HẮN CHÍNH LÀ KOICHIRO
ĐÚNG LÀ ĐÃ RẤT HOÀN HẢO
TA NHỚ MÌNH ĐÃ NHẬP VAI RẤT HOÀN HẢO CƠ MÀ?
SAO?
CÒN KHI RỜI KHỎI SÂN KHẤU,
NHƯNG CHỈ TRÊN SÂN KHẤU!
NGƯƠI LẠI TRỞ VỀ BẢN CHẤT THẬT CỦA MỘT ĐỨA CON TRAI 13 TUỔI.

VÀ GẶP NGAY LÚC TA ĐANG CỞI BỎ QUẦN ÁO BỊ ƯỚT...
LÚC ĐÓ NGƯƠI VỪA RỜI KHỎI TOA LÉT
NGƯƠI CÒN NHỚ LÚC CHẠM MẶT TA Ở NHÀ VỆ SINH CHỨ?
NGƯƠI NÓI VẬY LÀ SAO?
LÚC ĐÓ TA PHẢI VỘI VÀNG CHUI NGAY VÀO TOA LÉT
LÚC ĐÓ NGƯƠI VỪA RỜI KHỎI TOA LÉT
THÌ BỆ NGỒI CỦA BỒN CẦU VẪN CÒN DỰNG LÊN!
BỆ NGỒI BỒN CẦU!
VÀ PHÁT HIỆN RA CHI TIẾT CHỨNG MINH NGƯƠI KHÔNG PHẢI CON GÁI
SAO NGƯƠI BIẾT ĐƯỢC?
!!
CHỈ CÓ NAM MỚI CẦN PHẢI DỰNG!
NỮ KHI ĐI TOA LET THÌ KHÔNG CẦN DỰNG BỆ NGỒI ĐÓ LÊN.

THÌ MỌI MẢNH GHÉP RỜI RẠC CỦA TOÀN BỘ BÀI TOÁN
NGAY KHI ĐẶT GIẢ THIẾT NGƯƠI LÀ "NAM"
ĐÃ QUY KẾT VỀ MỘT MỐI!
NHƯNG MỤC TIÊU CỦA TA CHỈ LÀ 4 TÊN ĐÓ
VÀ TA ĐÃ HOÀN THÀNH KẾ HOẠCH!
KHÔNG NGỜ TA ĐÃ TUYỂN NHẦM NGƯƠI
ĐỘNG CƠ THÌ ĐÚNG NHƯ NGƯƠI NÓI.
CHA TA BỊ GIẾT CÁCH ĐÂY 10 NĂM VÌ LÒNG THAM CỦA BỌN CHÚNG
KIN-DAICHI ẠI!
HAY THẬT

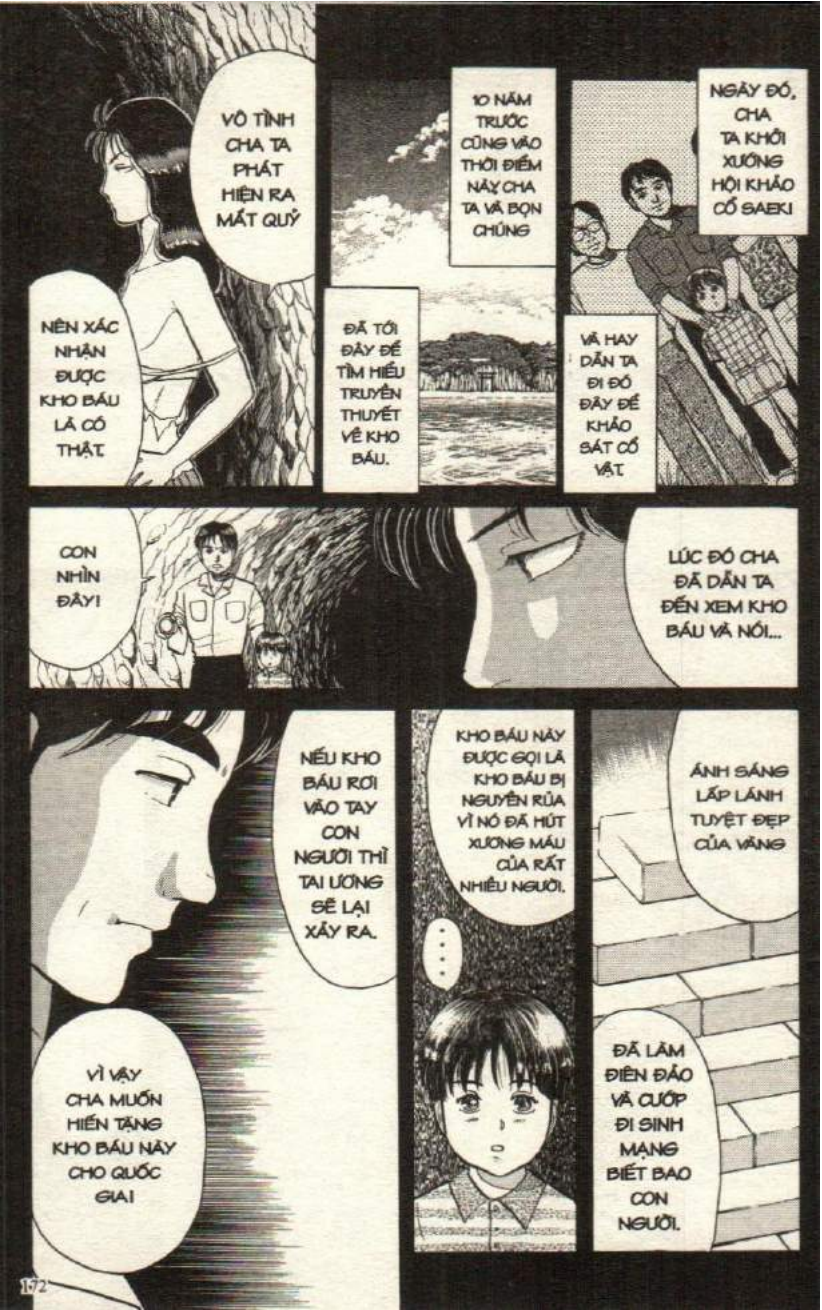
VÔ TÌNH CHA TA PHÁT HIỆN RA MẤT QUỶ
NÊN XÁC NHẬN ĐƯỢC KHO BÁU LÀ CÓ THẬT.
10 NĂM TRƯỚC CŨNG VÀO THỜI ĐIỂM NÀY CHA TA VÀ BỌN CHÚNG
ĐÃ TỚI ĐÂY ĐỂ TÌM HIỂU TRUYỀN THUYẾT VỀ KHO BÁU.
NGÀY ĐÓ, CHA TA KHỞI XƯỚNG HỘI KHẢO CỔ SAEKI
VÀ HAY DẪN TA ĐI ĐÓ ĐÂY ĐỂ KHẢO SÁT CỔ VẬT.
CON NHÌN ĐÂY!
LÚC ĐÓ CHA ĐÃ DẪN TA ĐẾN XEM KHO BÁU VÀ NÓI...
NẾU KHO BÁU RƠI VÀO TAY CON NGƯỜI THÌ TAI ƯƠNG SẼ LẠI XẢY RA.
VÌ VẬY CHA MUỐN HIẾN TẶNG KHO BÁU NÀY CHO QUỐC GIA!
KHO BÁU NÀY ĐƯỢC GỌI LÀ KHO BÁU BỊ NGUYỀN RỦA VÌ NÓ ĐÃ HÚT XƯƠNG MÁU CỦA RẤT NHIỀU NGƯỜI.
....
ÁNH SÁNG LẤP LÁNH TUYỆT ĐẸP CỦA VÀNG
ĐÃ LÀM ĐIÊN ĐẢO VÀ CƯỚP ĐI SINH MẠNG BIẾT BAO CON NGƯỜI.

THẾ RỒI BUỔI TỐI HÔM ĐÓ...
THẾ NHƯNG 4 KẺ BỌN HỌ VÌ MỜ MẮT VỚI KHO BÁU NÊN ĐÃ KỊCH LIỆT PHẢN ĐỐI.
HỪ, TÔI BIẾT RỒI!
ÔNG HIẾN TẶNG CHO QUỐC GIA THÌ ĐƯỢC GÌ CHỨ?
CÓ ĐÚNG VẬY KHÔNG ?
ÔNG MUỐN ĐỘC CHIẾM CHỨ GÌ?
KHO BÁU Ở ĐÂU?
TÔI KHÔNG NÓI. KHO BÁU LÀ TÀI SẢN VĂN HÓA QUỐC GIA!
NÓI!
....
ĐỪNG HÒNG ĐỘC CHIẾM!
CÁC ANH NÓI GÌ KỲ VẬY? BÌNH TĨNH LẠI ĐI!
RẠO
RẠO
!?
SẠT
NẾU ÔNG KHÔNG NÓI...
NÓI MAU! KHO BÁU Ở ĐÂU?

RÀO
RÀO
OÁI!
Á~~
ĐỨA CON NÍT 3 TUỔI LÀM GÌ CÓ TƯ CÁCH LÀM CHỨNG TRƯỚC PHÁP ĐÌNH!
TẠI SAO LÚC ĐÓ NGƯƠI KHÔNG BÁO CẢNH SÁT?
ĐÚNG LÀ 4 NGƯỜI ĐÓ ĐÁNG TỘI!
NHƯNG CÒN HIMURA VÀ CẢ CHRIS NÀO CÓ LIÊN CAN GÌ, SAO LẠI TRỞ THÀNH NẠN NHÂN CỦA VỞ KỊCH NÀY?
SAO?
CÙNG LẮM BỌN CHÚNG CHỈ BỊ PHẠT TỘI NGỘ SÁT!
GIẢ SỬ CÓ LÀM CHỨNG ĐI NỮA THÌ VẪN THIẾU CHỨNG CỨ
VÌ VẬY TA QUYẾT TỰ TAY BÁO THÙ!
VẬY CÒN CẬU TA?

HAY LÀ NẾU KẾ HOẠCH THÀNH CÔNG, NGƯƠI SẼ TIẾP TỤC GIẢ DẠNG MIDORI
ĐỂ CHIẾM TRỌN KHO BÁU?
CHỈ VÌ MUỐN TRẢ THÙ MÀ GIẾT CẢ NGƯỜI VÔ TỘI
NGƯƠI NHẰM CÓ THOÁT TỘI NỔI KHÔNG?
VÌ KHO BÁU MÀ MỜ HẾT CẢ LÝ TRÍ?
RỐT CUỘC NGƯƠI CŨNG NHƯ 4 KẺ ĐÃ GÂY RA CÁI CHẾT CỦA CHA NGƯƠI
KHÔNG PHẢI!!
THẬM CHÍ CẢ MIDORI THẬT ĐANG Ở MỸ
KHÔNG CHÚNG ĐÃ CHẾT DƯỚI TAY NGƯƠI.

CÁC NGƯƠI THÌ BIẾT GÌ CHỨ?
MIDORI ...
MIDORI !!
KO-ICHIRO?
ỐI?
ĐOÀNG

HẮN ĐÃ THỪA NHẬN MỌI TỘI LỖI RỒI
ĐẬU ĐẾN MỨC PHẢI...
!?
CHÚ IWATA?
CHÍA
BỌN BẠY CŨNG KHÔN HỒN MÀ ĐỨNG YÊN!
HÀI
TA ĐÃ ĐỢI NGÀY TÌM RA KHO BÁU QUÁ LÂU RỒI!
TA CŨNG LÀ MỘT KẺ BỊ KHO BÁU LÀM MỜ MẮT ĐÂY!
"ĐẾN NGỌC CHÂU NƠI SƠN ĐỒNG CANH GIỮ" SAO?
ĐI MAU! CHẲNG PHẢI TẤT CẢ ĐỀU PHẢI...
TRỜI
NGAY CẢ ÔNG...
...

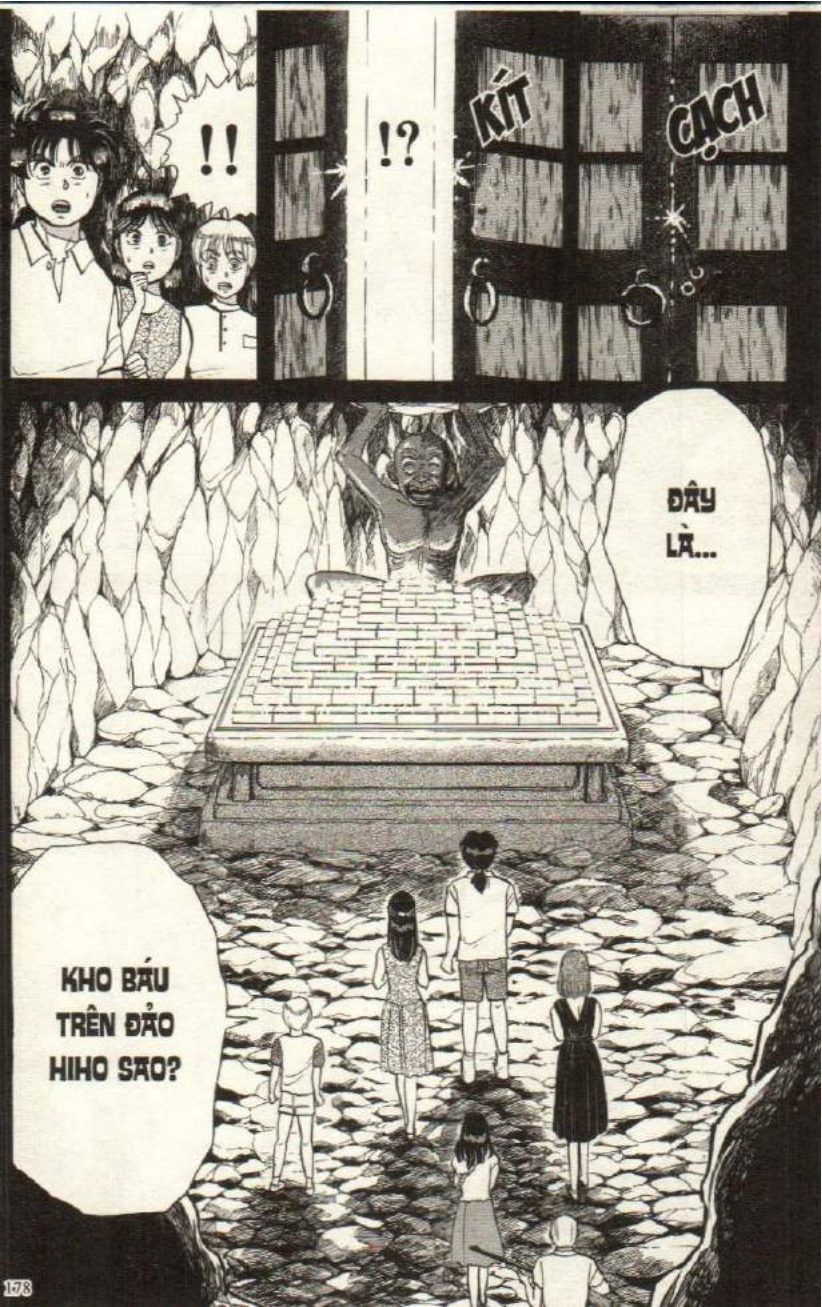
!!
!?
KÍT
CẠCH
ĐÂY LÀ...
KHO BÁU TRÊN ĐẢO HIHO SAO?

LOÁT
CHUYỆN ĐÓ TA KHÔNG CẦN BIẾT!

NHƯNG AI ĐÃ ĐEM CẤT GIẤU Ở ĐÂY MỘT SỐ LƯỢNG VÀNG LỚN NHƯ VẬY?

HỪ. QUẢ LÀ ĐÁNG GIÁ!
KHÀ KHÀ KHÀ
TA CÓ THỂ NHÂN HẠ ĐẾN CUỐI ĐỜI RỒI!

KHỤC KHỤC ...

TẤT CẢ XẾP HÀNG MỘT CHO TA!
DÙ GÌ BỌN BẠN CŨNG SẮP CHẦU TRỜI RỒI!

ĐỘNG
CHẾT TIỆT MÀ!
KINDAICHI !
KHÔNG CẦN LO CHO HẮN. BỌN BẠN CŨNG SẼ NỐI GÓT HẮN THÔI!
KINDAICHI !
BẮT ĐẦU TỪ NGƯƠI!

LÃO ĐẢO

HỰ...

!?

!?

CHỊ KAYA?

TÔI LÀ CẢNH SÁT ĐÂY!

THẺ CẢNH SÁT

KHÔNG CẦN LO LẮNG!

IWATA EISAKU ÔNG BỊ BẮT VÌ TỘI GIẾT NGƯỜI

VÀ BỊ TÌNH NGHI LIÊN QUAN ĐẾN VỤ ÁN LỪA TIỀN BẢO HIỂM Ở SETAGAYA!

CÁI GÌ?

ĐÚNG VẬY TÔI BÍ MẬT THEO DÕI GÃ IWATA NÊN ĐÃ TRÀ TRỘN VÀO TOUR NÀY

C... ẢNH SÁT?

LẮC LƯ
!?
KÍCH
KHO BÁU NÀY...
RUN RẨY
TƯỞNG MUỐN BẮT TA LÀ ĐƯỢC ÀI
KHO BÁU NÀY LÀ CỦA TA!
RẦM
RÀO RÀO
CRẮC
Á~
!?
SAO LẠI THẾ NÀY?
CRẮC CRẮC
!!

NẾU AI ĐỘNG TỚI KHO BÁU THÌ BỨC TƯỢNG YAMAWARA VỐN LÀ CỘT TRỤ SẼ GÃY

VÀ TOÀN BỘ NƠI NÀY SẼ BỊ SỤP ĐỔ!

THÌ RA...

YAMAWARA BẢO VỆ KHO BÁU ĐƯỢC NÓI TRONG BÀI THƠ CỔ LÀ Ý NÀY ĐÂY!

CRẮC

CRẮC

MÁU !!

MỌI NGƯỜI QUAY LẠI CON ĐƯỜNG KHI NÃY..

CHẾT TIỆT!

RẦM

Á~~

RẦM

RẦM

CRẮC

CRẮC

MAU LÊN!
LỐI RA KIA KÌA!
KIN-DAICHI!!
KOICHIRO ĐÂU?
HỞ
THOÁT RỒI!
RÀO
RÀO
CRÁC CRÁC
KO-ICHI-RO
CUỐI ĐỜI CHUỘT CHÙ VẪN PHẢI CHẾT TRONG TĂM TỐI!
HÁ HÁ
RẦM

TỤI MÌNH GIỐNG NHAU QUÁ HA?
KOICHIRO!
.....
MIDORI!
RÀO
ĐÚNG VẬY! QUÁ TRỄ ĐỂ CỨU NGƯỜI RỒI!
CHẾT TIỆT, CẬU TA BỊ THƯƠNG NÊN KHÔNG DI CHUYỂN ĐƯỢC!
BỎ ĐI! ÔNG MÃ VÔ ĐỒ BÂY GIỜ LẪ CHẾT CHÌM ĐÓI

.....
TỪ ĐẦU HẮN ĐÃ MUỐN CHẾT CÙNG KHO BÁU ĐÓ MÀI
HÙ

KINDAICHI !!
KINDAICHI !!
AM
KINDAICHI !!

SOẠT
SOẠT
ƯM...
.....
File-05
ÁN MẠNG TRÊN ĐẢO HIHO ⑩
!
GIẬT BẮN
SỘẠT
LÀ CỔNG VÀO ĐỊA NGỤC!
HỰ
ĐÂY LÀ ĐÂU?

ĐỪNG CÓ MÀ BƯỚC VÀO ĐÓ NHÉ!

ĐỊNH DIỄN VAI NAM TỬ HÁN ĐỂ LẤY LÒNG TA CHẮC?

THẬT LÀ NỰC CƯỜI!

...

HỪM. MAU NÚP TẠM VÔ MẤY HỐC ĐÁ ĐI!

CHỖ NÀY SẮP SẬP RỒI ĐÓ!

NGƯƠI MẤT TRÍ RỒI À?

HA HA HA

KINDAICHI !?

KHÔNG HỀ NHÉ!

BẠI TRẬN RỒI CÒN NÓI CỨNG À?

AI THÈM LẤY LÒNG NGƯƠI? ĐÂY KHÔNG CÓ RẢNH!

ĐIÊN!

ĐÀO ĐẤT? ĐỪNG NÓI ĐÀO LỐ THOÁT RA NHE?

ỜI DỰA THEO ĐỊA HÌNH ĐÁO VÀ ĐỘ SÂU CỦA HANG

CÓ THỂ BIẾT ĐƯỢC KHOẢNG CÁCH LÊN MẶT ĐẤT KHÔNG QUÁ DÀY!

CHỈ CÓ ĐIỀU...

NGƯƠI LÀM GÌ NÀY GIỜ?

NHÌN KHÔNG THẤY SAO HỎI? ĐÀO ĐẤT!

NÊN ĐỘ DÀY LÊN TỚI MẶT ĐẤT LẠI CÀNG MỎNG ĐI.

THÊM VÀO ĐÓ, NÓC ĐỘNG CŨNG ĐÃ SỤP BONG RA MỘT MỚ

RÀO RÀO RÀO

OÁI!

THÌ CHƯA BIẾT ÀI

KỊCH

ĐÀNG NÀO CŨNG CHẾT! CÀNG VẬN ĐỘNG MẠNH CÀNG CHẾT SỚM ĐÂY

CHƯA LÀM THỬ...

HỪM! VÔ ÍCH THÔI!

HANG NÀY QUÁ NHỎ, LƯỢNG OXY SẮP CẠN RỒI.

CÓ MỘT CHUYỆN TA MUỐN HỎI NGƯƠI!
HỎI GÌ?
.....
HA HA HA THẤY ÔNG TRỜI CHƯA?
IM CÒI!
MIMASAKA MIDORI THẬT SAO RỒI?
NGƯƠI ĐÃ GẶP MIDORI THẬT Ở MỸ ĐÚNG KHÔNG?
HỘC
NẾU KHÔNG GẶP THÌ LÀM SAO NGƯƠI DỰNG KẾ HOẠCH GIẾT NGƯỜI NÀY ĐƯỢC?
TA GIẾT NGƯỜI LẦN ĐẦU TIÊN...
SAO?
KHI MỚI 9 TUỔI.
HAY LÀ NGƯƠI CŨNG ĐÃ...
.....

HẮN CÒN BẮT TA MẶC ĐỒ CON GÁI VÌ TA CÀNG LỚN CÀNG GIỐNG NGƯỜI MẸ XINH ĐẸP CỦA MÌNH.
HẮN LÀ MỘT GÃ THÚ TÍNH.
NGƯỜI TA GIẾT KHI ĐÓ LÀ ÔNG BÁC NHẬN NUÔI TA.
...
HẮN CÒN ĐỊNH XÂM HẠI TAI
HẮN BẮT TA LÀM VIỆC CẬT LỰC NGOÀI ĐỒNG
NGƯỢC ĐÃI TRẺ CON Ư? Ở MỸ LÀ CHUYỆN LỚN ĐÂY
!
HA HA
DÙ TA LÀ CON TRAI!
DO CHỈ LÀ MỘT ĐỨA TRẺ 9 TUỔI
NÊN KHÔNG AI NGHI NGỜ TA GIẾT HẮN.
KHI QUÁ SỨC CHỊU ĐỰNG, TA BỎ THUỐC NGỦ VÀO RƯỢU CỦA HẮN
VÀ ĐỐT NHÀ HẮN, DỰNG NÊN TAI NẠN DO TÀN THUỐC.

MÓC TÚI, LỪA LỌC, TRAI BAO.. TA LÀM HẾT ĐỂ SINH TỒN.
BỊ GỬI VÀO TRẠI MỒ CÔI NÊN TA TRỐN ĐI.
MÀ NỮA NĂM TRƯỚC,
TÌNH CỜ TA GẶP LẠI MIDORI.
ĐÚNG NGHĨA CUỘC SỐNG DƠ BẨN CỦA BỌN CHUỘT CHÙ.
TIỀN KHÔNG CÓ, NHÀ CỬA KHÔNG, TƯƠNG LAI KHÔNG NỐT.
TA SỐNG VẬT VƯỠNG Ở MẤY BÃI RÁC.
ỪM
KOICHIRO?
HỒI ĐÓ EM HAY ĐI VỚI BÁC SAEKI TỚI NHÀ TÔI CHƠI ĐÓ, NHỚ KHÔNG?
KOICHIRO PHẢI KHÔNG?
TÔI LÀ MIMASAKA MIDORI NÈ.

NHƯNG KHI QUEN CÔ ẤY
TA MỚI BIẾT CẢ HAI ĐỨA CÓ ĐIỂM CHUNG LÀ VÔ CÙNG "CÔ ĐỘC"
TA TẬN DỤNG CƠ HỘI NGĂN NĂM CÓ MỘT ĐÓ
ĐỂ GIẢ VỜ LÀM QUEN VỚI MIDORI VÀ CHỜ CƠ HỘI TRẢ THÙ
LÀM SAO TA QUÊN ĐƯỢC !
CON GÁI CỦA KẺ THÙ GIẾT CHA TA MÀ!
ĐÓ CHÍNH LÀ SỰ THẬT!
BAN ĐẦU TA CÓ NÓI LÀ MIDORI BỊ CHA BỎ RƠI, NHỚ KHÔNG?
NÈ KOICHIRO, NHÌN KỸ THÌ...
TÔI VÀ EM KHÁ GIỐNG NHAU THÌ PHẢI?
THÌ TÔI ĐÂU PHẢI CHỊU ĐỰNG NỖI BUỒN NÀY!
NẾU KHÔNG VÌ KHO BÁU TRÊN ĐẢO HIHO
TÔI
VÀ EM ĐÊU...
...
CHA BỎ RƠI TÔI
CHỈ VÌ KHO BÁU ĐÓI

MẶT MŨI CŨNG GIỐNG NÈI
VÓC DÁNG CŨNG GIỐNG
CŨNG PHẢI HEN?
ĐÚNG ĐỐI CHIỀU CAO CŨNG TƯƠNG ĐƯƠNG
VẬY LÀ CÔ ẤY CÒN SỐNG?
CHẾT RỒI!
NHƯNG KHÔNG BIẾT TỰ KHI NÀO
TA ĐÃ TRÓT YÊU CÔ ẤY
MIDORI TỐT VỚI MỘT CON CHUỘT CHÙ NHƯ TA.
BAN ĐẦU TA CHỈ ĐỊNH LỢI DỤNG CÔ ẤY TRẢ THÙ.

CÔ ẤY TỰ SÁT!

SAO?

KỊCH

!!

CHUYỆN GÌ XẢY RA THẾ NÀY?

MIDORI...

KỊCH

M... IDORI !

NHẬT KÝ CÔ ẤY VIẾT TOÀN VỀ SỰ CÔ ĐỘC
VÀ NỖI HẬN BỊ CHA BỎ RƠI VÌ KHO BÁU.
MIDORI!
Ở TRANG CUỐI CÙNG
CÔ ẤY VIẾT VỀ TOUR TÌM KHO BÁU TRÊN ĐẢO HIHO!
NGÀY X THÁNG O CHA GỬI THƯ CHO MÌNH
BAO NHIÊU NĂM RỒI CHA MỚI GỬI THƯ NHỈ?
TRONG THƯ CHỈ GHI VỎN VẸN "VỀ ĐẢO HIHO PHỤ TA TỔ CHỨC TOUR TÌM KHO BÁU".
NGOÀI RA KHÔNG VIẾT THÊM NỘI DUNG GÌ KHÁC.
THẬT RA ĐỐI VỚI CHA MÌNH CÓ TỒN TẠI KHÔNG?
NEW YORK CITY U.S.A
AIR MAIL
ƯỚC GÌ CHƯA BAO GIỜ CÓ KHO BÁU ĐẢO HIHO.
NẾU KHÔNG CÓ NÓ THÌ MÌNH VÀ KOICHIRO ĐÃ KHÔNG...
CÁI CHẾT CỦA MÌNH SẼ LÀ SỰ TRẢ THÙ...
ĐỐI VỚI NGƯỜI CHA TÀN NHẪN BỊ KHO BÁU LÀM MỜ MẮT!
Diary

.....
!!
HẬN KHO BÁU VÀ NHỮNG KẺ BỊ NÓ LÀM MỜ MẮT.
TA HẬN TẤT CẢ!
TA PHẢI TRẢ THÙ KHO BÁU ĐẢO HIHO ĐÓ!
KHO BÁU ĐÓ ĐÃ CƯỚP ĐI CHA TA, ĐẢO LỘN SỐ PHẬN CỦA TA VÀ MIDORI.

TA ĐÃ GIẢ DẠNG MIDORI
BẮT ĐẦU KẾ HOẠCH TRẢ THÙ.
KOH
.....
GIỜ KẾT CỤC LẠI NHƯ THẾ NÀY ĐÂY!
.....
KICH
KICH
CUỘC ĐỜI CỦA TA CHỈ VÌ CÁI KHO BÁU ĐÁNG NGUYỀN RỦA ẤY MÀ TRỞ NÊN TAN NÁT.
NÊN CŨNG PHẢI CHẾT NHƯ CHUỘT CHŨ...
THÂN PHẬN CHUỘT CHŨ
RƯỜM MÁU
NGỒI YÊN CHẾT NGẠT CÓ PHẢI KHỎE HƠN KHÔNG?
NGƯƠI CŨNG ĐỪNG CỐ VỚT VÁT LÀM GÌ!
HIC!
DƯỚI ĐÁY TẦNG ĐỊA NGỤC!

ĐỒ CON NÍT MÀ BÀY ĐẶT!
CÓ THÔI LÊN MẶT DẠY ĐỜI KHÔNG HẢ?
KẺ CHỈ BIẾT ĐỔ BẤT HẠNH CỦA ĐỜI MÌNH CHO NGƯỜI KHÁC
CÁI GÌ?
KHÔNG PHẢI CON NÍT THÌ LÀ GÌ?
TA KHÔNG BỊ MẤT CHA, CŨNG KHÔNG TỪNG SỐNG KHỔN KHÓ NHƯ NGƯƠI
NHƯNG TA VẪN ĐỦ TƯ CÁCH NÓI CÂU NÀY!
NGƯƠI NÓI GÌ? NGƯƠI BIẾT CÁI QUÁI GÌ MÀ NÓI?
Ở, TA KHÔNG BIẾT ĐÓ. HOÀN TOÀN KHÔNG BIẾT!

CHO DÙ PHẢI SỐNG DƯỚI ĐÁY XÃ HỘI TĂM TỐI ĐẾN ĐÂU CHẲNG NỮA...

THÌ AI CŨNG CÓ CƠ HỘI LÀM LẠI CUỘC ĐỜI HẾT!

HỰ
BỘP
BỘP
HÂY!
!!
...
!?
SOẠT

ĐÚNG VẬY!
CHO DÙ TA ĐANG Ở MỘT NƠI TĂM TỐI ĐẾN ĐÂU CHẲNG NỮA
KO-ICHI-RO!
CRẮC! CRẮC!
CHỈ CẦN CỐ HẾT SỨC THOÁT RA ĐỂ TIẾP TỤC SINH TỒN...
THÌ CHẮC CHẮN ÁNH SÁNG SẼ RỌI TỚI!

SOẠT!
RÀO
RÀO
RÀO
OÁI!
.....
ÁNH SÁNG!

HA
HA HA HA ...
HA
...
THẤY CHƯA?
ĐÂY NÓI CÓ SAI ĐÂU.
THIỆT LÀ NGỚ NGẨN MÃI
BỤI RƠI ĐẤY MẮT LUÔN RỒI!
VÀ THẾ LÀ...
CŨNG PHẢI HÉN!

ĐÃ KẾT THÚC DƯỚI ÁNH NẮNG CHÓI CHANG CỦA HÒN ĐẢO PHƯƠNG NAM.

ÁN MẠNG TRÊN ĐẢO KHO BÁU BỊ ÁM

VẬY LÀ NHỮNG THÔNG ĐIỆP ĐAU THƯƠNG TỪ ĐẢO NÀY..
XEM NHƯ CHẤM DỨT!
Ả, KHO BÁU ĐÓ TÍNH SAO CHỨ?
CHỦ ĐẢO ĐÃ CHẾT NÊN TÀI SẢN TRÊN ĐẢO THUỘC QUYỀN QUẢN LÝ CỦA QUỐC GIA THÔI!
KHÔNG THỂ HIỂU NỔI
THẬT KHÔNG THỂ NGỜ!
MỘT TÊN NHÓC 13 TUỔI GIẾT HẠI 5 NGƯỜI.
CẬU NHÓC ĐÓ THÔNG MINH ĐẾN ĐÁNG SỢ.
CHÁU PHÁ ĐƯỢC VỤ ÁN NÀY LÀ DO ĂN MAY THÔI.

FILE 5 ÁN MẠNG TRÊN ĐẢO HIHO (HẾT)